

DEODE

inovação & eficiência

000701

CRITÉRIOS DA SELEÇÃO

ITEM 01



Número de projetos de eficiência energética do Programa de eficiência da ANEEL APROVADOS e EXECUTADOS na tipologia iluminação pública junto as Chamadas Públicas (comprovação através da certidão de acervo técnico em nome da empresa proponente e devidamente registrada no CREA)

CP

CP



Certidão de Acervo Técnico - CAT
Resolução nº 1.025, de 30 de outubro de 2009

CREA-RJ

Conselho Regional de Engenharia e Agronomia do Estado do Rio de Janeiro

CAT COM REGISTRO DE ATESTADO

57017/2022

Atividade concluída

000702

CERTIFICAMOS, em cumprimento ao disposto na Resolução nº1.025, de 30 de Outubro de 2009, do Confea que consta dos assentamentos deste Conselho Regional de Engenharia e Agronomia do Rio de Janeiro - Crea-RJ, o Acervo Técnico do profissional DENISE SANCHES DE MELO referente à(s) Anotação(ões) de .. Responsabilidade Técnica - ART abaixo discriminada(s):

Profissional: **DENISE SANCHES DE MELO**

Registro: **2014107538** RNP: **1400617480**

Título Profissional: **ENGENHEIRA ELETRICISTA - ELETRONICA**

ART Nº 2020220099345 - de 29/09/2021 Tipo de registro: OBRA OU SERVICO.....

Baixada em: 22/12/2021 por: CONCLUSAO.....

Executante: DEODE INOVAÇÃO E EFICIÊNCIA EM ENERGIA LTDA.....

Registro: 2016200253.....

Tipo Contratante: PESSOA JURIDICA DE DIREITO PRIVADO.....

Contratante: LIGHT SERVICOS DE ELETRICIDADE S/A.....

Endereço: AVENIDA MARECHAL FLORIANO 168 - CENTRO.....

RIO DE JANEIRO RJ.....

Finalidade: OUTRO.....

Proprietário: PREFEITURA DO MUNICIPIO DE TRÊS RIOS.....

Atividade Técnica:

(1): AVALIACAO.....

(2): EXECUCAO DE OBRA.....

(3): PROJETO.....

Especificação da Atividade:

(1): AFERICAO.....

(2): MELHORAMENTO.....

(3): OUTROS.....

Complemento:

(1): ILUMINACAO

Informação Complementar:

ELABORAÇÃO DE DIAGNÓSTICO ENERGÉTICO (PROJETO), MEDIÇÃO E VERIFICAÇÃO DOS ..

RESULTADOS, EXECUÇÃO DO PROJETO COM FORNECIMENTO DOS MATERIAIS,

TREINAMENTO E CAPACITAÇÃO AOS USUÁRIOS DO MUNICÍPIO DE TRÊS RIOS,

REFERENTES AO PROJETO DE EFICIÊNCIA ENERGÉTICA DO SISTEMA DE ILUMINAÇÃO ..

PÚBLICA, CONTEMPLANDO 1218 LÂMPADAS DE IP NO MUNICÍPIO DE TRÊS RIOS.

CHAMADA PÚBLICA DE PROJETOS 2ª CPP IP LIGHT - 001/2019.

Nº do contrato: 4600008600.....

Quantificação: 1.218,00 un.....

Data de Celebração: 01/10/2021.....

(CONTINUA)

Conselho Regional de Engenharia e Agronomia do Rio de Janeiro
Rua Buenos Aires, nº 40, Centro, RJ - CEP: 20.070-022
Tel: (21) 2179-2007 E-mail: crea-rj@crea-rj.org.br





Certidão de Acervo Técnico - CAT
Resolução nº 1.025, de 30 de outubro de 2009
CREA-RJ
Conselho Regional de Engenharia e Agronomia do Estado do Rio de Janeiro

CAT COM REGISTRO DE ATESTADO
57017/2022
Atividade concluída

000703

(Continuação da CERTIDÃO DE ACERVO TÉCNICO Nº 57017/2022)

Data de Início: 01/10/2021.....

Conclusão efetiva: 22/12/2021.....

Valor de Contrato/Honorário: R\$ 2.613.100,10.....

Endereço: DIVERSOS LOGRADOUROS S/N - DIVERSOS.....
TRES RIOS RJ.....

RESSALVAS:

O Atestado em anexo não confere reconhecimento de habilitação profissional para ...
o(s) serviço(s) referente(s) a ENGENHARIA QUÍMICA [DESCARTE DE MATERIAIS E
EQUIPAMENTOS DE ILUMINAÇÃO] o(s) qual(is) e(são) atribuição(ões) que exigem
responsabilidade técnica de um ENGENHEIRO QUIMICO

CERTIFICAMOS, finalmente, que se encontra vinculado à presente Certidão de Acervo Técnico - CAT,
com ressalvas o atestado contendo 2 folha(s), expedido pelo contratante da obra/serviço, a quem ..
cabe a responsabilidade pela veracidade e exatidão das informações nele constantes.

Certidão de Acervo Técnico nº 57017/2022

Emitida às: 24/05/2022 13:06 (hora de Brasília)

Código de controle do comprovante: 0.2906151199239714

Rio de Janeiro, 24 de Maio de 2022



LETICIA TEIXEIRA MOLINARI GENTIL
Coordenadora de Acervo Técnico - Mat. 1175
(POR DELEGAÇÃO)

A CAT à qual o atestado está vinculado é o documento que comprova o registro do atestado no Crea.

A CAT à qual o atestado está vinculado constituirá prova da capacidade técnico-profissional da pessoa jurídica somente se o responsável técnico indicado estiver ou venha a ser integrado ao seu quadro técnico por meio de declaração entregue no momento da habilitação ou da entrega das propostas.

A CAT é válida em todo o território nacional.

A CAT perderá a validade no caso de modificação dos dados técnicos qualitativos e quantitativos nela contidos, bem como de alteração da situação do registro da ART.

A autenticidade e a validade desta certidão deve ser confirmada no site do Crea-RJ (www.crea-rj.org.br).

A falsificação deste documento constitui crime previsto no Código Penal Brasileiro, sujeitando o autor à respectiva ação penal.

Este documento foi assinado digitalmente por Leticia Teixeira Molinari Gentil



000704



ATESTADO DE CAPACIDADE TÉCNICA

Atestamos que a **DEODE INOVAÇÃO E EFICIÊNCIA EM ENERGIA LTDA**, CNPJ nº **15.103.354/0001-39** com sede na Rua Batista de Oliveira nº 1164 / sala 208, Centro, CEP 36.010-532, Juiz de Fora – MG, executou serviços para a **LIGHT SERVIÇOS DE ELETRICIDADE S/A**, CNPJ 60.444.437/0001-46, com sede na Av. Marechal Floriano, nº 168, Centro, Rio de Janeiro, RJ, CEP: 20080-002, sob o contrato **4600008600**.

Serviços prestados: Implementação de projeto na modalidade turn-key para a 2ª CPP IP LIGHT - 001/2019 de Iluminação Pública, envolvendo a elaboração de diagnóstico energético, elaboração de projeto executivo, realização de medição e verificação - antes (ex ante), aquisição de materiais e equipamentos, execução dos serviços de implantação do projeto, com a substituição de 1218 lâmpadas ineficientes por luminária com tecnologia LED, gerenciamento do projeto, descarte dos materiais e equipamentos substituídos, realização de medição e verificação - após (ex post), realização de treinamento e capacitação e elaboração de relatório final e databook do projeto, apresentando as respectivas garantias legais e certificações.

Período de vigência do contrato: 01/10/2021 até 01/10/2022.

Período de execução do projeto: 01/10/2021 até 22/12/2021.

Local de execução dos serviços: Praça São Sebastião, 81, Centro, CEP: 25804-080 e instalação inscrita na LIGHT sob o nº 400179728; Praça Arsonval Macedo, 47, Vila Isabel, CEP: 25812-075, e instalação inscrita na LIGHT sob o nº 40239887; Avenida Artur Sebastião Toledo Ribas, 67 EF, Cantagalo, CEP: 250803-060 e instalação inscrita na LIGHT sob o nº 420229011; Avenida Cssa Rio Novo, 1109 EF, Centro, CEP: 25803-000 e instalação inscrita na LIGHT sob o nº 420229191; Avenida Alberto da Silva Lavinias, 1213 EF, Centro, CEP: 25802-100 e instalação inscrita na LIGHT sob o nº 420229389; Avenida Alberto Da Silva Lavinias, 1017 EF, Centro, CEP: 25802-100 e instalação inscrita na LIGHT sob o nº 420229399; Avenida Alberto Da Silva Lavinias, 393 EF, Centro, CEP: 25804-100 e instalação inscrita na LIGHT sob o nº 420229406; Rua São José, 606 EF, Triangulo, CEP: 25820-160 e instalação inscrita na LIGHT sob o nº 420229410; Rua Romário Seabra, 185 EF, Moura Brasil, CEP: 25821-560 e instalação inscrita na LIGHT sob o nº 420229415; Rua Pe. Jose Meier, 2 EF, Palmital, CEP: 25811-330 e instalação inscrita na LIGHT sob o nº 420229419; Estrada União Indústria, 124 SN, Boa União, CEP: 25805-335 e instalação inscrita na LIGHT sob o nº 420229425; Avenida Artur Sebastião Toledo Ribas, 1 SN, Cantagalo, CEP: 25803-060 e instalação inscrita na LIGHT sob o nº 420236270; Avenida Artur Sebastião Toledo Ribas, 67 EF, Cantagalo, CEP: 25803-060 e instalação inscrita na LIGHT sob o nº 420237151; Rua Nilo Correia Silva Abraão, 1 EF, Cantagalo, CEP: 25803-370 e instalação inscrita na LIGHT sob o nº 420237166; Estrada Passatempo, 1 SN, Cantagalo, CEP: 250805-250 e instalação inscrita na LIGHT sob o nº 420237168; Praça Arsonval Macedo, 1 SN, Vila Isabel, CEP: 25812-075 e instalação inscrita na LIGHT sob o nº 420239093; Rua Garças, 550 PX, Ponte Das Garças, CEP: 25821-070 e instalação inscrita na LIGHT sob o nº 420240138; Rodovia BR. Trezentos Noventa Três, 169 PX, Ponto Azul, CEP: 25821-145 e instalação inscrita na LIGHT sob o nº 420240147; Rua Padre Conrado, 231 PX, Centro, CEP: 25804-090 e instalação inscrita na LIGHT sob o nº 420240191; Gomes Porto, 53 PX, Centro, CEP: 25804-070 e instalação inscrita na LIGHT sob o nº 420240198; Avenida Zoelo Sola, 2269 PX, Triângulo, CEP: 25821-080 e instalação inscrita na LIGHT sob o nº 420240205; Avenida Zoelo Sola, 2243 PX, Triângulo, CEP: 25821-080 e instalação inscrita na LIGHT sob o nº 420240238; Rua Santo Antônio, 59 PX, Triângulo, CEP: 25820-185 e instalação inscrita na LIGHT sob o nº 420240256; Avenida Zoelo Sola, 1645 PX, Triângulo, CEP: 25821-080 e instalação inscrita na LIGHT sob o nº 420240265; Avenida Zoelo Sola, 1507 PX, Triângulo, CEP: 25821-080 e instalação inscrita na LIGHT sob o nº 420240271; Rua São José, 1180 PX, Triângulo, CEP: 25820-160 e instalação inscrita na LIGHT sob o nº 420240322; Rua São José, 16 PX, Triângulo, CEP: 25820-160 e instalação inscrita na LIGHT sob o nº 420240328; Rua Alice, 6 PX, Moura Brasil, CEP: 25821-530 e instalação inscrita na LIGHT sob o nº 420240333; Rua Alice, 6 PX, Moura Brasil, CEP: 25821-530 e instalação inscrita na LIGHT sob o nº 42024033; Estrada BR. Zero Quarenta, 22 PX, Moura Brasil, CEP: 25821-490 e instalação inscrita na LIGHT sob o nº 420240346; Avenida Circular Ocidental, 1 SN, Nova Niterói, CEP: 25802-336 e instalação inscrita na LIGHT sob o nº 420240569; Praça Antônio Mendes, 59 PX, Centro, CEP: 25804-110 e instalação inscrita na LIGHT sob o nº 420240573; Praça Luzia, 4 PX, Vila Isabel, CEP: 25802-290 e instalação inscrita na LIGHT sob o nº 420240576; Praça Arsonval Macedo, 1 SN, Vila Isabel, CEP: 25812-075 e instalação inscrita na LIGHT sob o nº 420251507; Praça Arsonval Macedo, 1 SN, Vila Isabel, CEP: 25812-075 e instalação inscrita na LIGHT sob o nº 420251717; Rua Arasenio Rodrigues Santos, 26, Vila Isabel, CEP: 25812-580 e instalação inscrita na LIGHT sob o nº 420267376; Rodovia BR. Trezentos Noventa Três LD, 176, Vale Dos Barões, CEP: 25806-120 e instalação inscrita na LIGHT sob o nº 420763407; Rodovia BR. Trezentos Noventa Três LD, 177, Vale Dos Barões, CEP: 25806-120 e instalação inscrita na LIGHT sob o nº 420763438; Rodovia BR. Trezentos Noventa Três LD,

1

Este documento foi assinado eletronicamente por Herica Sant Anna Brum Couto.
Para verificar as assinaturas vá ao site <https://light.portaldeassinaturas.com.br:443> e utilize o código C90A-BF0E-719C-1858.

Este documento foi assinado eletronicamente por Herica Sant Anna Brum Couto.
Para verificar as assinaturas vá ao site <https://light.portaldeassinaturas.com.br:443> e utilize o código C90A-BF0E-719C-1858.

cl

ed

Este documento foi assinado digitalmente por Letícia Teixeira Molinari Gentil



177, Vale Dos Barões, CEP: 25806-120 e instalação inscrita na LIGHT sob o nº 420763459; Rodovia BR. Trezentos Noventa Três LD, 176, Vale Dos Barões, CEP: 25806-120 e instalação inscrita na LIGHT sob o nº 420989557.

Responsável técnico da contratada:

Denise Sanches de Melo
Engenheiro Eletricista
CREA RJ 2014107538

Gestor responsável na Light:

Marcia Patricia Taranto Kienen – Gerência de Planejamento e Controle Comercial
Light Serviços de Eletricidade S/A

Rio de Janeiro, 28 de abril de 2022.

Herica Sant Anna Brum Couto
Coordenação de Qualidade e Gestão de Fornecedores
LIGHT SERVIÇOS DE ELETRICIDADE S/A



Este documento foi assinado eletronicamente por Herica Sant Anna Brum Couto.
Para verificar as assinaturas vá ao site <https://light.portaldeassinaturas.com.br:443> e utilize o código C90A-BF0E-719C-1858.

2

Este documento foi assinado eletronicamente por Herica Sant Anna Brum Couto.
Para verificar as assinaturas vá ao site <https://light.portaldeassinaturas.com.br:443> e utilize o código C90A-BF0E-719C-1858.

Este documento foi assinado digitalmente por Leicia Teixeira Molinari Gentil

Protocolo de Assinatura(s)

O documento acima foi proposto para assinatura digital. Para verificar as assinaturas acesse o endereço <https://docflow.crea-rj.org.br/docflow/digitalSignChecker.jsf> e utilize o código abaixo para verificar se este documento é válido.

Código de verificação: WRCP-ONMZ-CLDY-VSPF

000706



O(s) nome(s) indicado(s) para assinatura, bem como seu(s) status em 24/05/2022 é(são) :

- Leticia Teixeira Molinari Gentil - 24/05/2022 13:16:22



CP

Ed

g



Certidão de Acervo Técnico - CAT
Resolução nº 1.025, de 30 de outubro de 2009

CREA-RJ

Conselho Regional de Engenharia e Agronomia do Estado do Rio de Janeiro

CAT COM REGISTRO DE ATESTADO

82677/2020

Atividade concluída

000707

CERTIFICAMOS, em cumprimento ao disposto na Resolução nº1.025, de 30 de Outubro de 2009, do Confea que consta dos assentamentos deste Conselho Regional de Engenharia e Agronomia do Rio de Janeiro - Crea-RJ, o Acervo Técnico do profissional DENISE SANCHES DE MELO referente à(s) Anotação(ões) de .. Responsabilidade Técnica - ART abaixo discriminada(s):

Profissional: **DENISE SANCHES DE MELO**.....

Registro: **2014107538** RNP: **1400617480**.....

Título Profissional: **ENGENHEIRA ELETRICISTA - ELETRONICA**

ART Nº 2020200195599 - de 17/01/2020 Tipo de registro: OBRA OU SERVICO.....

Baixada em: 26/11/2020 por: CONCLUSAO.....

Executante: DEODE INOVAÇÃO E EFICIÊNCIA EM ENERGIA LTDA.....

Registro: 2016200253.....

Tipo Contratante: PESSOA JURIDICA DE DIREITO PRIVADO.....

Contratante: LIGHT SERVICOS DE ELETRICIDADE S/A.....

Endereço: AVENIDA MARECHAL FLORIANO 168 - CENTRO.....

RIO DE JANEIRO RJ.....

Finalidade: OUTRO.....

Proprietário: PREFEITURA DE COMENDADOR LEVY GASPARIAN.....

Atividade Técnica:

(1): AVALIACAO.....

(2): EXECUCAO DE OBRA.....

(3): PROJETO.....

Especificação da Atividade:

(1): AFERICAO.....

(2): MELHORAMENTO.....

(3): OUTROS.....

Complemento:

(1): ILUMINACAO

Informação Complementar:

ELABORAÇÃO DE DIAGNÓSTICO ENERGÉTICO (PROJETO), MEDIÇÃO E VERIFICAÇÃO DOS RESULTADOS, EXECUÇÃO DO PROJETO, TREINAMENTO DE CAPACITAÇÃO DO PROJETO AOS USUÁRIOS DO MUNICÍPIO, REFERENTES AO PROJETO DE EFICIÊNCIA ENERGÉTICA DO SISTEMA DE ILUMINAÇÃO PÚBLICA DO MUNICÍPIO DE COMENDADOR LEVY GASPARIAN, CONTEMPLANDO 847 LÂMPADAS, CHAMADA PÚBLICA DE PROJETOS DE ILUMINAÇÃO PÚBLICA - CPP 001/2018.

Nº do contrato: 4600007524.....

Quantificação: 847,00 un.....

Data de Celebração: 09/09/2019.....



(CONTINUA)

Conselho Regional de Engenharia e Agronomia do Rio de Janeiro
Rua Buenos Aires, nº 40, Centro, RJ - CEP: 20.070-022
Tel: (21) 2179-2007 E-mail: cresa-rj@cresa-rj.org.br





Certidão de Acervo Técnico - CAT
Resolução nº 1.025, de 30 de outubro de 2009
CREA-RJ
Conselho Regional de Engenharia e Agronomia do Estado do Rio de Janeiro

CAT COM REGISTRO DE ATESTADO
82677/2020
Atividade concluída

000708

(Continuação da CERTIDÃO DE ACERVO TÉCNICO Nº 82677/2020)

Data de Início: 04/12/2019.....
Prazo do Contrato: DETERMINADO 9 mes(es)5 dia(s).....
Valor de Contrato/Honorário: R\$ 1.971.005,86.....
Endereço: DIVERSOS LOGRADOUROS - - -.....
COMENDADOR LEVY GASPARIAN RJ.....

CERTIFICAMOS, finalmente, que se encontra vinculado à presente Certidão de Acervo Técnico - CAT, o atestado contendo 1 folha(s), expedido pelo contratante da obra/serviço, a quem cabe a responsabilidade pela veracidade e exatidão das informações nele constantes.

Certidão de Acervo Técnico nº 82677/2020
Emitida às: 26/11/2020 17:19 (hora de Brasília)
Código de controle do comprovante: 0.854345439113008



Rio de Janeiro, 26 de Novembro de 2020

ROSIANE DA SILVA MOULIN CURTI
Coordenadora de Acervo Técnico - Mat. 584
(POR DELEGAÇÃO)

A CAT à qual o atestado está vinculado é o documento que comprova o registro do atestado no Crea.

A CAT à qual o atestado está vinculado constituirá prova da capacidade técnico-profissional da pessoa jurídica somente se o responsável técnico indicado estiver ou venha a ser integrado ao seu quadro técnico por meio de declaração entregue no momento da habilitação ou da entrega das propostas.

A CAT é válida em todo o território nacional.

A CAT perderá a validade no caso de modificação dos dados técnicos qualitativos e quantitativos nela contidos, bem como de alteração da situação do registro da ART.

A autenticidade e a validade desta certidão deve ser confirmada no site do Crea-RJ (www.crea-rj.org.br).

A falsificação deste documento constitui crime previsto no Código Penal Brasileiro, sujeitando o autor à respectiva ação penal.



000709

ATESTADO DE CAPACIDADE TÉCNICA

Atestamos que a **DEODE INOVAÇÃO E EFICIÊNCIA EM ENERGIA LTDA**, CNPJ nº 15.103.354/0001-39, com sede na Rua Batista de Oliveira, 1164 Sala 208, Centro, Juiz de Fora/MG - CEP 36010-532, executou para a **LIGHT SERVIÇOS DE ELETRICIDADE S/A**, CNPJ 60.444.437/0001-46, com sede à Av. Marechal Floriano, nº 168 - Centro, Rio de Janeiro/RJ CEP 20080-002, o contrato **4600007524**.

Serviços: elaboração do diagnóstico energético, medição e verificação dos resultados, execução do projeto com a troca de 847 lâmpadas ineficientes de iluminação pública por luminárias - LED, incluindo treinamento de capacitação do projeto aos usuários do Município de Comendador Levy Gasparian. Projeto realizado por meio da Chamada Pública da Light - CPP 001/2018.

Valor do contrato: R\$ 1.971.005,86 (Hum milhão, novecentos e setenta e um mil, cinco reais e oitenta e seis centavos).

Período de Vigência do Contrato: 09/09/2019 a 09/09/2020

Período de execução do Projeto: 04/12/2019 a 30/04/2020

Local de execução dos serviços: Município de Comendador Levy Gasparian.

Responsável técnico da contratada:

Denise Sanches de Melo
 Registro: 2014107538 CREA-RJ
 Engenheira Eletricista



Gestor responsável na Light:

Cleverton Santos do Vale - Gerente de Inovação, P&D e Eficiência Energética
 Light Serviços de Eletricidade S/A

Rio de Janeiro, 02 de outubro de 2020.

Maurício Hayon

LIGHT S.E.S.A | Gerência de Projetos e Processos
 Superintendência de Aquisição e Logística

Handwritten signatures and initials

Protocolo de Assinatura(s)

O documento acima foi proposto para assinatura digital. Para verificar as assinaturas acesse o endereço <https://docflow.crea-rj.org.br/docflow/digitalSignChecker.jsf> e utilize o código abaixo para verificar se este documento é válido.

Código de verificação: WXFI-XJTZ-S0F4-UGVH



O(s) nome(s) indicado(s) para assinatura, bem como seu(s) status em 03/12/2020 é(são) :

- Rosiane da Silva Moulin Curti - 27/11/2020 10:38:03

000710



CP

B

J



Certidão de Acervo Técnico - CAT
Resolução nº 1.025, de 30 de outubro de 2009

CREA-RJ

Conselho Regional de Engenharia e Agronomia do Estado do Rio de Janeiro

CAT COM REGISTRO DE ATESTADO

44413/2021

Atividade concluída

000711

CERTIFICAMOS, em cumprimento ao disposto na Resolução nº1.025, de 30 de Outubro de 2009, do Confea que consta dos assentamentos deste Conselho Regional de Engenharia e Agronomia do Rio de Janeiro - Crea-RJ, o Acervo Técnico do profissional DENISE SANCHES DE MELO referente à(s) Anotação(ões) de .. Responsabilidade Técnica - ART abaixo discriminada(s):

Profissional: **DENISE SANCHES DE MELO**.....

Registro: **2014107538** RNP: **1400617480**.....

Título Profissional: **ENGENHEIRA ELETRICISTA - ELETRONICA**

ART Nº 2020200023459 - de 16/01/2020 Tipo de registro: OBRA OU SERVICO.....

Baixada em: 03/09/2020 por: CONCLUSAO.....

Executante: DEODE INOVAÇÃO E EFICIÊNCIA EM ENERGIA LTDA.....

Registro: 2016200253.....

Tipo Contratante: PESSOA JURIDICA DE DIREITO PRIVADO.....

Contratante: LIGHT SERVICOS DE ELETRICIDADE S/A.....

Endereço: AVENIDA MARECHAL FLORIANO 168 - CENTRO.....

RIO DE JANEIRO RJ.....

Finalidade: OUTRO.....

Proprietário: PREFEITURA DO MUNICIPIO DE TRÊS RIOS.....

Atividade Técnica:

(1): AVALIACAO.....

(2): EXECUCAO DE OBRA.....

(3): PROJETO.....

Especificação da Atividade:

(1): AFERICAO.....

(2): MELHORAMENTO.....

(3): OUTROS.....

Complemento:

(1): ILUMINACAO

Informação Complementar:

ELABORAÇÃO DE DIAGNÓSTICO ENERGÉTICO (PROJETO), MEDIÇÃO E VERIFICAÇÃO DOS ..

RESULTADOS, EXECUÇÃO DO PROJETO, TREINAMENTO DE CAPACITAÇÃO DO PROJETO AOS ..

USUÁRIOS DO MUNICÍPIO, REFERENTES AO PROJETO DE EFICIÊNCIA ENERGÉTICA DO ..

SISTEMA DE ILUMINAÇÃO PÚBLICA DO MUNICÍPIO DE TRÊS RIOS, CONTEMPLANDO 846 ..

LÂMPADAS. CHAMADA PÚBLICA DE PROJETOS DE ILUMINAÇÃO PÚBLICA - CPP 001/2018

Nº do contrato: 4600007529.....

Quantificação: 846,00 un.....

Data de Celebração: 07/08/2019.....

Data de Início: 28/10/2019.....



(CONTINUA)



Certidão de Acervo Técnico - CAT
Resolução nº 1.025, de 30 de outubro de 2009

CREA-RJ

Conselho Regional de Engenharia e Agronomia do Estado do Rio de Janeiro

CAT COM REGISTRO DE ATESTADO

44413/2021

Atividade concluída

000712

(Continuação da CERTIDÃO DE ACERVO TÉCNICO Nº 44413/2021)

Prazo do Contrato: DETERMINADO 140 dia(s).....

Valor de Contrato/Honorário: R\$ 2.455.358,19.....

Endereço: DIVERSOS LOGRADOUROS S/N - DIVERSOS.....
TRES RIOS RJ.....

CERTIFICAMOS, finalmente, que se encontra vinculado à presente Certidão de Acervo Técnico - CAT, o atestado contendo 1 folha(s), expedido pelo contratante da obra/serviço, a quem cabe a responsabilidade pela veracidade e exatidão das informações nele constantes.

Certidão de Acervo Técnico nº 44413/2021

Emitida às: 11/05/2021 10:42 (hora de Brasília)

Código de controle do comprovante: 0.10427676674441844



Rio de Janeiro, 11 de Maio de 2021

LETICIA TEIXEIRA MOLINARI GENTIL
Coordenadora em exercício de Acervo Técnico - Mat. 1175
(POR DELEGAÇÃO)

A CAT à qual o atestado está vinculado é o documento que comprova o registro do atestado no Crea.

A CAT à qual o atestado está vinculado constituirá prova da capacidade técnico-profissional da pessoa jurídica somente se o responsável técnico indicado estiver ou venha a ser integrado ao seu quadro técnico por meio de declaração entregue no momento da habilitação ou da entrega das propostas.

A CAT é válida em todo o território nacional.

A CAT perderá a validade no caso de modificação dos dados técnicos qualitativos e quantitativos nela contidos, bem como de alteração da situação do registro da ART.

A autenticidade e a validade desta certidão deve ser confirmada no site do Crea-RJ (www.crea-rj.org.br).

A falsificação deste documento constitui crime previsto no Código Penal Brasileiro, sujeitando o autor à respectiva ação penal.



000713

ATESTADO DE CAPACIDADE TÉCNICA

Atestamos que a **DEODE INOVAÇÃO E EFICIÊNCIA EM ENERGIA LTDA**, CNPJ nº 15.103.354/0001-39, com sede na Rua Batista de Oliveira, 1.164, Sala 208, Centro, Juiz de Fora, Minas Gerais - CEP: 36.010-532, executou para a **LIGHT SERVIÇOS DE ELETRICIDADE S/A**, CNPJ 60.444.437/0001-46, com sede à Av. Marechal Floriano, nº 168 - Centro, Rio de Janeiro/RJ CEP 20080-002, o contrato 4600007529.

Serviços: Implementação de projeto na modalidade turn-key de Iluminação Pública para a CPP IP - 001/2018 da Light, envolvendo a elaboração de diagnóstico energético, elaboração de projeto executivo, realização de medição e verificação - antes (ex ante), aquisição de materiais e equipamentos, execução dos serviços de implantação do projeto, com a substituição de 846 lâmpadas ineficientes por luminária com tecnologia LED, gerenciamento do projeto, descarte dos materiais e equipamentos substituídos, realização de medição e verificação - após (ex post), realização de treinamento e capacitação e elaboração de relatório final e databook do projeto.

Período de Vigência do Contrato: 22/08/2019 a 22/08/2020.

Período de execução: 28/10/2019 a 18/03/2020.

Local de execução dos serviços: Município de Três Rios – Rio de Janeiro.

Responsável técnico da contratada:

Denise Sanches de Melo
CREA RJ nº 2014107538
Engenheiro Eletricista



Gestor responsável na Light:

Cleverton Santos do Vale - Gerência Inovação, P&D e Eficiência Energética
Light Serviços de Eletricidade S/A

Rio de Janeiro, 16 de outubro de 2020.

Maurício Hayon

LIGHT S.E.S.A | Gerência de Suprimentos
Superintendência de Suprimentos e Logística

cl

sd

g

Protocolo de Assinatura(s)

O documento acima foi proposto para assinatura digital. Para verificar as assinaturas acesse o endereço <https://docflow.crea-rj.org.br/docflow/digitalSignChecker.jsf> e utilize o código abaixo para verificar se este documento é válido.

Código de verificação: 4E6Z-YYTV-TGMJ-ST4W



O(s) nome(s) indicado(s) para assinatura, bem como seu(s) status em 11/05/2021 é(são) :

- Leticia Teixeira Molinari Gentil - 11/05/2021 15:23:49



cf

Grd

g



000715

Página 167

Certidão de Acervo Técnico - CAT
Resolução Nº 1025 de 30 de Outubro de 2009

CREA-BA

CAT COM REGISTRO DE ATESTADO

Conselho Regional de Engenharia e Agronomia da Bahia

122218/2022

Atividade concluída

CERTIFICAMOS, em cumprimento ao disposto na Resolução nº 1.025, de 30 de outubro de 2009, do Confea, que consta dos assentamentos deste Conselho Regional de Engenharia e Agronomia da Bahia - Crea-BA, o Acervo Técnico do profissional **DENISE SANCHES DE MELO** referente à(s) Anotação(ões) de Responsabilidade Técnica - ART abaixo discriminada(s):

Profissional: **DENISE SANCHES DE MELO**
Registro: **3000108263BA** RNP: **1400617480**
Título profissional: ENGENHEIRA ELETRICISTA ELETRÔNICA

Número da ART: **BA20220007552** Tipo de ART: OBRA / SERVIÇO Registrada em: 12/01/2022 Baixada em: 13/01/2022
Forma de registro: SUBSTITUIÇÃO DE DADOS Participação técnica: INDIVIDUAL
Empresa contratada: **DEODE INOVAÇÃO E EFICIENCIA EM ENERGIA LTDA**

Contratante: **COMPANHIA DE ELETRICIDADE DO ESTADO DA BAHIA COELBA**CPF/CNPJ: **15.139.629/0001-94**

Endereço do contratante: AVENIDA AVENIDA EDGARD SANTOS

Nº: 300

Complemento:

Bairro: NARANDIBA

Cidade: SALVADOR

UF: BA

CEP: 41181900

Contrato: 4600059558

Celebrado em: 04/11/2020

Valor do contrato: R\$ 1.109.344,78

Tipo de contratante: Pessoa Jurídica de Direito Privado

Ação institucional: NENHUMA - NAO OPTANTE

Endereço da obra/serviço: AVENIDA DOUTOR URSICINO PINTO DE QUEIROZ

Nº: 167

Complemento:

Bairro: CENTRO

Cidade: SANTO ANTÔNIO DE JESUS

UF: BA

CEP: 44572050

Data de início: 24/04/2021

Conclusão efetiva: 23/05/2021

Finalidade: Outro

Proprietário: COMPANHIA DE ELETRICIDADE DO ESTADO DA BAHIA COELBA

CPF/CNPJ: 15.139.629/0001-94

Atividade Técnica: **12 - Execução ELÉTRICA - ELETRICIDADE GÁS E OUTROS > UTILIZAÇÃO DE ENERGIA ELETRICA > #315 - ILUMINACAO 161 - Execução de Instalação 596.00 UNIDADE; 12 - Execução ELÉTRICA - ELETRICIDADE GÁS E OUTROS > UTILIZAÇÃO DE ENERGIA ELETRICA > #315 - ILUMINACAO 24 - Projeto 1.00 UNIDADE;**

Observações

Execução de projeto de Iluminação Pública com fornecimento de materiais no município de Santo Antônio de Jesus

Informações Complementares

- CONSIDERAR COMO OS SERVIÇOS EXECUTADOS APENAS NO ÂMBITO DA ENGENHARIA ELÉTRICA.
- ESTA CERTIDÃO É PARA FIM EXCLUSIVO DE ACERVO TÉCNICO E NÃO ACRESSENTA QUALQUER ATRIBUIÇÃO ÀS ORIGINARIAMENTE CONSIGNADAS NO REGISTRO DO PROFISSIONAL NO CREA, SENDO VEDADA QUALQUER EXTRAPOLAÇÃO, NOS TERMOS DA ALÍNEA 'b' DO ARTIGO 6º DA LEI 5.194 DE 24 DE DEZEMBRO DE 1996.

CERTIFICAMOS, finalmente, que se encontra vinculado à presente Certidão de Acervo Técnico - CAT, o atestado contendo 3 folha(s), expedido pelo contratante da obra/serviço, a quem cabe a responsabilidade pela veracidade e exatidão das informações nele constantes.

Certidão de Acervo Técnico nº 122218/2022

14/01/2022, 05:24

98Z2c

A Certidão de Acervo Técnico (CAT) à qual o atestado está vinculado constituirá prova da capacidade técnico-profissional da pessoa jurídica somente se o responsável técnico indicado estiver ou venha a ser integrado ao seu quadro técnico por meio de declaração entregue no momento da habilitação ou da entrega de propostas.

A falsificação deste documento constitui-se em crime previsto no Código Penal Brasileiro, sujeitando o(a) autor(a) à respectiva ação penal.

Certificamos que se encontra vinculado à presente CAT o atestado apresentado em cumprimento à Lei nº 8.666/93, expedido pela pessoa jurídica contratante, a quem cabe a responsabilidade pela veracidade e exatidão das informações nele constantes. É de responsabilidade deste Conselho a verificação da atividade profissional em conformidade com a Lei nº 5.194/66 e Resoluções do Conselho Federal de Engenharia e Agronomia - CONFEA.

Esta certidão perderá a validade, caso ocorra qualquer alteração posterior dos elementos cadastrais nela contidos.

A autenticidade desta Certidão pode ser verificada em: <http://crea-ba.sitac.com.br/publico/>, com a chave: 98Z2c



Conselho Regional de Engenharia e Agronomia da Bahia
Rua Prof. Aloísio de Carvalho Filho, 402, Engenho Velho de Brotas - Salvador-BA
Tel: + 55 (71) 3453-8990 Fax: + 55 (71) 3453-8989 E-mail: creaba@creaba.org.br

CREA-BA
Conselho Regional de Engenharia e Agronomia da Bahia

Impresso em: 14/01/2022, às 08:31.



000716



ATESTADO DE CAPACIDADE TÉCNICA

Declaramos para os devidos fins que a empresa DEODE INOVAÇÃO E EFICIÊNCIA EM ENERGIA LTDA, inscrita no CNPJ sob o nº 15.103.354/0001-39, com sede na Rua Batista de Oliveira, 1164, sala 208 - Centro, CEP 36.010-532, Juiz de Fora, Minas Gerais, prestou para a Companhia de Eletricidade do Estado da Bahia – NEOENERGIA COELBA (CNPJ: 15.139.629/0001-94), no âmbito do contrato nº 4600059558, os serviços de:

ITEM	DESCRIÇÃO DOS SERVIÇOS	QUANTIDADE
1	Diagnóstico Energético – CPP 2019.2 – Projeto de Eficiência Energética - IP Santo Antônio de Jesus	1
2	Fornecimento de luminárias LED	596
3	Fornecimento de braços IP	309
4	Fornecimento de relés	596
5	Fornecimento de suportes de 4 pétalas	20
6	Instalação de luminárias LED e relés	596
7	Instalação de Braços de IP	309
8	Instalação de suportes 4 pétalas	20

Os serviços de instalação foram desenvolvidos no período de abril a maio de 2021 (24/04/2021 a 23/05/2021) (conforme relatórios diários de obra) e foram realizados no parque de iluminação pública do município de Santo Antônio de Jesus/BA (Avenida Doutor Ursicino Pinto de Queiroz, 167, Centro – Santo Antônio de Jesus – BA CEP: 44.572-060), no âmbito da Chamada Pública de Projetos da Neoenergia Coelba 2019.2.

O responsável técnico do contrato foi Denise Sanches de Melo, brasileira, em união estável, engenheira, domiciliado na Rua Luiz Antônio Scoralick, nº 399, Bairro Jôquei Clube, em Juiz de Fora, Minas Gerais, CEP 36.083-670, portador da Carteira de Identidade nº MG-12.036.121 e do CPF nº 015.761.596-04, com registro CREA/BA nº 3000108263BA.

Este contrato firmado entre a Coelba e DEODE é no valor de R\$ 1.109.344,78, que corresponde ao total para fornecimento dos materiais e equipamentos, realização de diagnóstico

Av. Edgard Santos, 500
Narandiba, Salvador - BA
CEP 41190-005

Este documento foi assinado eletronicamente por Daniel Sarmento de Freitas.
Para verificar as assinaturas vá ao site <https://neoenergia.portaldeassinaturas.com.br/verificar/> e utilize o código 3E59-28D6-5256-243A.

Este documento foi assinado eletronicamente por Daniel Sarmento de Freitas.
Para verificar as assinaturas vá ao site <https://neoenergia.portaldeassinaturas.com.br/verificar/> e utilize o código 3E59-28D6-5256-243A.

Este documento encontra-se registrado no Conselho Regional de Engenharia e Agronomia da Bahia, vinculado à Certidão nº 122218/2022, emitida em 14/01/2022



Certidão nº 122218/2022
14/01/2022, 08:31

Chave de Impressão: 9822c
O documento neste ato registrado foi emitido em 13/01/2022 e contém 3 folhas



000717

energético, projeto executivo, instalação e ações de M&V, conforme valores estabelecidos no contrato 4600059558.

Assinado eletronicamente por

Neoenergia Coelba
Daniel Sarmiento de Freitas
Supervisor de Eficiência Energética
CNPJ: 15.139.629/0001-94



Este documento encontra-se registrado no Conselho Regional de Engenharia e Agronomia da Bahia, vinculado à Certidão nº 122218/2022, emitida em 14/01/2022



Este documento foi assinado eletronicamente por Daniel Sarmiento de Freitas.
Para verificar as assinaturas vá ao site <https://neoenergia.portaldeassinaturas.com.br/verificar/> e utilize o código 3E59-28D6-5258-243A.

Certidão nº 122218/2022
14/01/2022, 08:31

Chave de Impressão: 98Z2c

O documento neste ato registrado foi emitido em 13/01/2022 e contém 3 folhas

Av. Edgard Santos, 300
Narandiba, Salvador - BA

CEP 41192-005

Este documento foi assinado eletronicamente por Daniel Sarmiento de Freitas.

Para verificar as assinaturas vá ao site <https://neoenergia.portaldeassinaturas.com.br/verificar/> e utilize o código 3E59-28D6-5258-243A.

Handwritten initials in blue ink.





PROTOCOLO DE ASSINATURA(S)

000718

O documento acima foi proposto para assinatura digital na plataforma Portal de Assinaturas NEOENERGIA. Para verificar as assinaturas clique no link: <https://neoenergia.portaldeassinaturas.com.br/verificar/3E59-28D6-5258-243A> ou vá até o site <https://neoenergia.portaldeassinaturas.com.br/verificar/> e utilize o código abaixo para verificar se este documento é válido.

Código para verificação: 3E59-28D6-5258-243A



Hash do Documento

EE1744591767B970701C9A0F2F333E9242A33C5ED0A334FD79FCBA72EC65768E

O(s) nome(s) indicado(s) para assinatura, bem como seu(s) status em 12/01/2022 é(são) :

- Daniel Sarmiento de Freitas (Signatário - COEL - COMPANHIA DE ELETRICIDADE DO ESTADO DA BAHIA) - 010.259.095-85 em 11/01/2022 18:47 UTC-03:00

Tipo: Assinatura Eletrônica

Identificação: Por email: DANIEL.SARMENTO@NEOENERGIA.COM

Evidências

Client Timestamp Tue Jan 11 2022 18:47:03 GMT-0300 (Horário Padrão de Brasília)

Geolocation Latitude: -12.9415733 Longitude: -38.3508173 Accuracy: 903.0565937261107

IP 177.180.149.107

Assinatura:

Hash Evidências:

2F6E4919379AF537FDF0F09E0C46AB7D19D1FC1073A91B7974D34AE27CE569BF



Este documento encontra-se registrado no Conselho Regional de Engenharia e Agronomia da Bahia, vinculado à Certidão nº 122218/2022, emitida em 14/01/2022



Certidão nº 122218/2022
14/01/2022, 08:31

Chave de Impressão: 96Z2c
O documento neste ato registrado foi emitido em 13/01/2022 e contém 3 folhas





000719

CERTIFICAMOS, em cumprimento ao disposto na Resolução no. 1.025, de 30 de outubro de 2009, do Confea, que consta dos assentamentos deste Conselho Regional de Engenharia e Agronomia do Estado de São Paulo - CREA-SP, o Acervo Técnico do profissional DENISE SANCHES DE MELO referente à(s) Anotação(ões) de Responsabilidade Técnica - ART abaixo discriminada(s):

Profissional: DENISE SANCHES DE MELO
Registro: 5069317728-SP RNP: 1400617480
Título Profissional: Engenheiro Eletricista

Número ART: 28027230211129263 . Tipo de ART: OBRA OU SERVIÇO Registrada em: 11/08/2021Baixada em: 06/01/2022
Forma de Registro: INICIAL
Participação Técnica: INDIVIDUAL
Empresa Contratada: DEODE INOVAÇÃO E EFICIÊNCIA EM ENERGIA LTDA

Contratante: EDP SAO PAULO DISTRIBUICAO DE ENERGIA S.A.
RUA GOMES DE CARVALHO No.: 1996
Complemento: 9º ANDAR Bairro: VILA OLÍMPIA
Cidade: São Paulo UF: SP CEP: 04547006 . PAIS: BRASIL
Contrato: 5300007053 Celebrado em : 03/08/2021
Vinculado à ART:
Valor do Contrato: R\$ 640.791,25 Tipo de contratante: PESSOA JURÍDICA DE DIREITO PRIVADO .

Endereço da Obra/serviço:RUA ALUISIO JOSE DE CASTRO No.: 147
Complemento: Bairro: CHÁCARA SELLES
Cidade: Guaratinguetá UF: SP CEP: 12505470 . PAIS: BRASIL
Data de início: 12/08/2021 Conclusão Efetiva: 01/12/2021 Coordenadas Geográficas:
Finalidade: OUTRO
Proprietário: MUNICÍPIO DE GUARATINGUETÁ CNPJ: 46.680.500/0001-12

Atividade Técnica: 1) Execução, Execução, Eficientização de Sistemas Energéticos. 598,00000 unidade. 2) Execução, Gerenciamento, Eficientização de Sistemas Energéticos. 1,00000 unidade. 3) Execução, Projeto, Diagnóstico Energético. 1,00000 unidade. 4) Execução, Treinamento, Eficientização de Sistemas Energéticos. 1,00000 unidade. 5) Execução, Laudo, Eficientização de Sistemas Energéticos. 1,00000 unidade.

Observações

EXECUÇÃO DE PROJETO DE DIAGNÓSTICO MODALIDADE TURN-KEY, MEDIÇÃO E VERIFICAÇÃO (M&V) DOS RESULTADOS, GESTÃO DE DESCARTE DE MATERIAIS, TREINAMENTO E CAPACITAÇÃO DA EFICIENTIZAÇÃO DE SISTEMAS ENERGÉTICOS SE TRATANDO DE UM PROJETO QUE CONTEMPLA A SUBSTITUIÇÃO DE 598 LÂMPADAS DE IP OBSOLETAS POR TECNOLOGIA LED NO MUNICÍPIO DE GUARATINGUETÁ - CPP EDP SP 001/2020.

Informações Complementares

"Prazo contratual - 12/08/2021 a 03/08/2022."
"Atividades e quantidades executadas conforme atestado vinculado à presente certidão."
"O atestado está vinculado apenas para atividades técnicas constantes da ART, desenvolvidas de acordo com as atribuições do profissional na área da ENGENHARIA ELÉTRICA."

CERTIFICAMOS, finalmente, que se encontra vinculado à presente Certidão de Acervo Técnico - CAT - o atestado apresentado pelo profissional acima,contendo 1 folha, a quem cabe a responsabilidade pela veracidade e exatidão das informações nele constantes.

Certidão de Acervo Técnico No.2620220000321
17/01/2022 11:16:41
Autenticação Digital: Fsk3nyJf01BCCB3Ty6yTFyF3CgCKFzFa



A CAT à qual o atestado está vinculado é o documento que comprova o registro do atestado no CREA.

A CAT à qual o atestado está vinculado constituirá prova da capacidade técnico-profissional da pessoa jurídica somente se o responsável técnico indicado estiver ou venha a ser integrado ao seu quadro técnico por meio de declaração entregue no momento da habilitação ou da entrega das propostas.

A CAT é válida em todo território nacional.

A CAT perderá a validade no caso de modificação dos dados técnicos qualitativos e quantitativos nela contidos, bem como de alteração da situação do registro da ART.

A autenticidade e a validade desta certidão deve ser confirmada no site do CREA-SP (www.creasp.org.br).

A falsificação deste documento constitui crime previsto no Código Penal Brasileiro, sujeitando o autor à respectiva ação penal.

Handwritten initials and marks on the right side of the page.

000720



ACT – IP de Guaratinguetá
São José dos Campos, 14/12/2021



ATESTADO DE CAPACIDADE TÉCNICA

Atestamos, para os devidos fins, que a empresa **“DEODE INOVAÇÃO E EFICIÊNCIA EM ENERGIA LTDA”**, estabelecida na Rua Batista de Oliveira, 1164, Sala 208, Centro, Juiz de Fora – MG, CEP: 36010-532, inscrita no CNPJ nº **15.103.354/0001-39**, (CREA- nº2086121-SP) através de sua responsável técnica DENISE SANCHES DE MELO, Engenheira Eletricista, com visto no (CREA- nº 5069317728-SP), prestou à **EDP SÃO PAULO DISTRIBUIÇÃO DE ENERGIA S.A.**, estabelecida na Rua Werner Von Siemens, 111 - Prédio 1 – 1º andar Lapa, São Paulo/SP, CEP: 05069-010., inscrita no CNPJ sob o nº **02.302.100/0001-06**, os serviços descritos abaixo:

Contrato: 5300007053

Valor do contrato: R\$ 640.791,25

Período de vigência do contrato: 12/08/2021 a 03/08/2022

Responsável técnico: Denise Sanches de Melo, Engenheira Eletricista | CREA - nº5069317728-SP

Período de execução: 12/08/2021 a 01/12/2021

Serviços Executados: A **“DEODE”** executou o Projeto de eficiência energética no sistema de iluminação do parque de IP da cidade de Guaratinguetá, contemplando a substituição de 598 lâmpadas de IP obsoletas por tecnologia LED, incluindo medição e verificação (plano, medição e relatório) dos resultados e treinamento e capacitação dos usuários da instalação sobre o projeto e conscientização do uso eficiente e seguro da energia no Município de Guaratinguetá, projeto aprovado na Chamada Pública CPP EDP SP 001/2020, localizado na Rua Aluísio Jose de Castro, N°147, Chácara Selles, Guaratinguetá – SP. Execução de obras/serviço de projeto, gerenciamento, laudo, treinamento e execução em regime Turn-Key da eficientização de sistemas energéticos, conforme ART Nº **28027230211129263**.

Atestamos que a empresa prestou os serviços acima descritos, de acordo com as especificações, nos prazos estabelecidos, não havendo nada que a desabone até o momento.

Em atenção,

Kaique Yssao Suzuki

Kaique Yssao Suzuki

Engenheiro de Eficiência Energética – EDP SP
CPF:326.962.208-24 | CREA: 5069483653

4º TABELÃO DE NOTAS DE SÃO JOSÉ DOS CAMPOS
RECONHEÇO POR SEMELHANÇA À FIRMA infra DE: KAIQUE YSSAO SUZUKI, EM DOCUMENTO SEM VALOR ECONÔMICO, DO FE. São José dos Campos, 14 de Janeiro de 2022. EM TEST. DA VERDADE. DISTR. DE ENERGIA DE SÃO JOSÉ DOS CAMPOS - Escritório de São José dos Campos - Rua S. J. dos Campos - RP. Gisele Cristina Camargo da Silva Freitas - Esc. Autorizada

EDP São Paulo Distribuição de Energia S.A.
Rua Werner Von Siemens, 111 - Prédio 1 – 1º andar
Lapa, São Paulo/SP, CEP: 05069-010.
CNPJ: 02.302.100/0001-06



SERVIÇO PÚBLICO FEDERAL
CONSELHO REGIONAL DE ENGENHARIA
E AGRONOMIA DE GOIÁS



CREA-GO

Certidão de Acervo Técnico - CAT
Resolução nº 1.025, de 30 de outubro de 2009

CAT COM REGISTRO DE ATESTADO

1020210002829

Atividade concluída

000721

CERTIFICAMOS, em cumprimento ao disposto na Resolução no 1.025, de 30 de outubro de 2009, do Confea, que consta dos assentamentos deste Conselho Regional de Engenharia e Agronomia de Goiás - CREA-GO o Acervo Técnico do profissional **DENISE SANCHES DE MELO** referente à(s) Anotação(ões) de Responsabilidade Técnica - ART abaixo discriminada(s):

Profissional: **DENISE SANCHES DE MELO** RNP: **1400617480** Registro: **175922/D-MG**

Título profissional: **Engenheira Eletricista - Eletronica**

Nº ART: **1020200224044**..... Tipo: **Obra ou serviço**.. Registrada em: **04/11/2020** .. Baixada em: **28/12/2021**

Forma de registro: **Inicial**..... Participação técnica: **Individual**.....

Empresa contratada: **DEODE INOVACAO E EFICIENCIA EM ENERGIA LTDA -..** Registro CREA-GO: **25116**.....

Contratante: **CELG DISTRIBUICAO S.A. - CELG D.....**

CPF/CNPJ: **01.543.032/0001-04**

Rua 2.....

Número: **505**....

Bairro: **Jardim Goias**.....

CEP: **74805-180**

Quadra: **37**..... Lote: **0**..... Complemento:

Cidade: **Goiania**.....-GO

E-Mail: **jesse.franca.anima@enel.com...**

Fone: **(62...)3243-2220**...

Contrato: **56496/2020_EM**

Celebrado em: **10/09/2020** Valor R\$: **1.642.917,96**..

Vinculada a ART:

Tipo de contratante: **Pessoa Jurídica de Direito Privado**

Ação institucional: **Nenhuma/Não Aplicável**

Endereço da Obra/Serviço: **Avenida Presidente Vargas**.....

Número: **3215**...

Bairro: **Vila Maria**.....

CEP: **75905-310**.....

Quadra: **0**..... Lote: **0**..... Complemento:

Cidade: **Rio Verde**.....-GO

Data de Início: **10/09/2020** Previsão término: **10/09/2021**

Coordenadas Geográficas: **-17.7912489,-50.923600699**

Finalidade: **Outro**.....

Código/Obra pública:

Proprietário: **MUNICIPIO DE RIO VERDE**.....

CPF/CNPJ: **02.056.729/0001-05**

E-Mail: **fernandaadm@rioverde.go.gov.br**

Fone: **(64....) 3602-8040**.

Atividade(s) Técnica(s): **1 - ATUACAO ESTUDO ILUMINACAO ELETRICA , 773,00 UNIDADES;2 - ATUACAO EXECUCAO E PROJETO ILUMINACAO ELETRICA , 773,00 UNIDADES;3 - ATUACAO LAUDO TECNICO ILUMINACAO ELETRICA , 1,00 UNIDADES;4 - ATUACAO INSTALACAO ILUMINACAO ELETRICA , 773,00 UNIDADES;5 - ATUACAO EXECUCAO MEDICAO ELETRICA , 1,00 UNIDADES;**

Observações

ELABORAÇÃO, EXECUÇÃO, GESTÃO E SUPERVISÃO DE DIAGNÓSTICO ENERGÉTICO/PROJETO DE EFICIENCIA ENERGÉTICA COM A SUBSTITUIÇÃO DO SISTEMA DE ILUMINAÇÃO PÚBLICA (773 PONTOS) INEFICIENTES POR LAMPADAS LED E FORNECIMENTO DE MATERIAIS E EQUIPAMENTOS. EXECUÇÃO DE MEDIÇÃO E VERIFICAÇÃO - M&V DOS RESULTADOS, EXECUÇÃO DE AÇÕES DE TREINAMENTO E CAPACITAÇÃO AOS USUÁRIOS DA INSTALAÇÃO E GESTÃO DO DESCARTE DOS MATERIAIS. PROJETO REALIZADO NAS VIAS PÚBLICAS DO MUNICIPIO DE RIO VERDE, CONFORME PROJETO APROVADO NA CHAMADA PÚBLICA DE PROJETOS - PEE 001/2018 ENEL GOIÁS | CELG D.

Informações Complementares

Período de Execução da Obra/Serviço de: **10/09/2020 até 10/09/2021**.

RESSALVA:

O ATESTADO ESTÁ REGISTRADO APENAS PARA AS ATIVIDADES TÉCNICAS CONSTANTES DA ART, DESENVOLVIDAS DE ACORDO COM AS ATRIBUIÇÕES DO PROFISSIONAL NA ENGENHARIA ELÉTRICA - ELETRÔNICA.

CERTIFICAMOS, finalmente, que se encontra vinculado à presente Certidão de Acervo Técnico - CAT, conforme selos de segurança 21037972 a 21037972, o atestado contendo <1> folha(s), expedido pelo contratante da obra/serviço, a quem cabe a responsabilidade pela veracidade e exatidão das informações nele constantes.

Certidão de Acervo Técnico nº 1020210002829

Data: 28/12/2021 Hora: 16:04:00

Código de Controle: VWIQDQX



A CAT à qual o atestado está vinculado é o documento que comprova o registro do atestado no Crea.

A CAT à qual o atestado está vinculado constituirá prova da capacidade técnico - profissional da pessoa jurídica somente se o responsável técnico indicado estiver ou venha a ser integrado ao seu quadro técnico por meio de declaração entregue no momento da habilitação ou da entrega das propostas.

A CAT é válida em todo o território nacional.

A CAT perderá a validade no caso de modificação dos dados técnicos qualitativos e quantitativos nela contidos, bem como de alteração da situação do registro da ART.

A autenticidade e a validade desta certidão deve ser confirmada no site do CREA-GO (www.creago.org.br)

A falsificação deste documento constitui crime previsto no Código Penal Brasileiro, sujeitando o autor à respectiva ação penal.

Processo
109332/2021

Rua 239, nº 561, Setor Leste Universitário - Goiânia/Goiás - CEP: 74605-070
Tel: (62) 3221-6200 E-mail: atendimento@creago.org.br

CREA-GO
Conselho Regional de Engenharia e Agronomia de Goiás



df

h

x



PREFEITURA DE

RIO VERDE

A POPULAÇÃO NO PODER

64 3602 8000



000728

www.rioverdegoias.com.br

Av. Presidente Vargas, 3.215 - Vila Maria

CEP: 75.905-900 - Rio Verde/GO

Autenticidade n.º: 21037972
 CRT n.º: 1020210002829 PÁGINA: 001
 www.crea.go.org.br/autenticacao



ATESTADO DE CAPACIDADE TÉCNICA

O MUNICÍPIO DE RIO VERDE, pessoa jurídica de direito público, inscrita no CNPJ 02.056.729/0001-05, instalada à Avenida Presidente Vargas, nº 3215 - Vila Maria, Rio Verde - GO, CEP: 75905-310, ATESTA PARA OS DEVIDOS FINS QUE A empresa DEODE INOVAÇÃO E EFICIÊNCIA EM ENERGIA LTDA, com sede à Rua Batista de Oliveira, nº 1164, sala 208, Centro, Juiz de Fora - MG, CEP: 36010-532, inscrita no CNPJ nº 15.103.354/0001-39, através de sua responsável técnica DENISE SANCHES DE MELO, Engenheira Eletricista, com visto no CREA-GO nº 1400617480/V, RNP 1400617480, realizou estudo iluminação elétrica (773 unidades), execução e projeto iluminação elétrica (773 unidades), laudo técnico iluminação elétrica (1 unidade), instalação iluminação elétrica (773 unidades) e execução medição elétrica (1 unidade). Trata-se de um projeto de elaboração, execução, gestão e supervisão de diagnóstico energético/projeto de eficiência energética com a substituição do sistema de iluminação pública (773 pontos) ineficiente por lâmpadas LED e fornecimento de materiais e equipamentos. Execução de medição e verificação - M&V dos resultados, execução de ações de treinamento e capacitação aos usuários da instalação e gestão do descarte dos materiais. Projeto realizado nas vias públicas do município de Rio Verde, localizada na Avenida Presidente Vargas N°3215 - Vila Maria, Rio Verde - GO, CEP: 75905-310, conforme projeto aprovado na Chamada Pública de Projetos - PEE 001/2018 ENEL GOIÁS | CELG D. O projeto foi realizado no período de 10/09/2020 a 10/09/2021, conforme contrato nº 56496/2020 EM firmado entre a Deode Inovação e Eficiência em Energia Ltda e a Celg Distribuição S.A em 10/09/2020, no valor de R\$ 1.642.917,96.

A empresa acima citada atendeu satisfatoriamente todas as exigências técnicas demandadas para a execução das obras, não tendo nada que a desabone sua conduta.

Por ser verdade, firmo o presente.

Rio Verde, 14 de dezembro de 2021.

Pedro Batista de Medeiros
Pedro Batista de Medeiros
 Superintendente de Iluminação Pública
 CPF: 254.702.304-06



Av. Presidente Vargas, 3215
 Vila Maria - Rio Verde/GO - Caixa Postal 34 - CEP 75905-900
 (64) 3602-8000 - CNPJ 02.056.729/0001-05

SIC

Serviço de Informação ao Cidadão
 Segunda a sexta-feira
 8h às 11h e 13h às 17h

Ed
 d



Certidão de Acervo Técnico - CAT
Resolução nº 1.025, de 30 de outubro de 2009

CREA-RJ

Conselho Regional de Engenharia e Agronomia do Estado do Rio de Janeiro

CAT COM REGISTRO DE ATESTADO

55734/2022

Atividade concluída

000723

CERTIFICAMOS, em cumprimento ao disposto na Resolução nº1.025, de 30 de Outubro de 2009, do Confea que consta dos assentamentos deste Conselho Regional de Engenharia e Agronomia do Rio de Janeiro - Crea-RJ, o Acervo Técnico do profissional DENISE SANCHES DE MELO referente à(s) Anotação(ões) de .. Responsabilidade Técnica - ART abaixo discriminada(s):

Profissional: **DENISE SANCHES DE MELO**.....

Registro: **2014107538** RNP: **1400617480**.....

Título Profissional: **ENGENHEIRA ELETRICISTA - ELETRONICA**

ART Nº 2020210030488 - de 19/02/2021 Tipo de registro: OBRA OU SERVICO.....

Baixada em: 19/05/2022 por: CONCLUSAO.....

Executante: DEODE INOVAÇÃO E EFICIÊNCIA EM ENERGIA LTDA.....

Registro: 2016200253.....

Tipo Contratante: PESSOA JURIDICA DE DIREITO PRIVADO.....

Contratante: AMPLA ENERGIA E SERVIÇOS S/A.....

Endereço: PRACA LEONI RAMOS 01 - SAO DOMINGOS.....

NITEROI RJ.....

Finalidade: OUTRO.....

Proprietário: PREFEITURA MUNICIPAL DE MARICA.....

Atividade Técnica:

(1): AVALIACAO.....

(2): EXECUCAO DE OBRA.....

(3): PROJETO.....

Especificação da Atividade:

(1): AFERICAO.....

(2): MELHORAMENTO.....

Complemento:

(1): ILUMINACAO

(2): OUTROS

Informação Complementar:

ELABORAÇÃO DE DIAGNÓSTICO ENERGÉTICO (PROJETO), MEDIÇÃO E VERIFICAÇÃO DOS RESULTADOS, EXECUÇÃO DO PROJETO, TREINAMENTO DE CAPACITAÇÃO AOS USUÁRIOS DO MUNICÍPIO, REFERENTES AO PROJETO DE EFICIÊNCIA ENERGÉTICA DO SISTEMA DE ILUMINAÇÃO PÚBLICA DO MUNICÍPIO DE MARICÁ, CONTEMPLANDO 600 LÂMPADAS E A IMPLEMENTAÇÃO DE SISTEMA DE GESTÃO DE IP COM A INSTALAÇÃO DE 108 SENSORES DE IP E 1 CONCENTRADOR. CHAMADA PÚBLICA DE PROJETOS ENEL RIO DE JANEIRO CPP 001/2019.

Nº do contrato: 60043/2020_EM.....

Quantificação: 600,00 un.....



(CONTINUA)



Certidão de Acervo Técnico - CAT
Resolução nº 1.025, de 30 de outubro de 2009
CREA-RJ
Conselho Regional de Engenharia e Agronomia do Estado do Rio de Janeiro

CAT COM REGISTRO DE ATESTADO
55734/2022
Atividade concluída

000724

(Continuação da CERTIDÃO DE ACERVO TÉCNICO Nº 55734/2022)

Data de Celebração: 06/11/2020.....

Data de Início: 01/03/2021.....

Conclusão efetiva: 06/11/2021.....

Valor de Contrato/Honorário: R\$ 1.083.458,12.....

Endereço: DIVERSOS LOGRADOUROS 000 - CENTRO.....

MARICA RJ.....

CERTIFICAMOS, finalmente, que se encontra vinculado à presente Certidão de Acervo Técnico - CAT, o atestado contendo 1 folha(s), expedido pelo contratante da obra/serviço, a quem cabe a responsabilidade pela veracidade e exatidão das informações nele constantes.

Certidão de Acervo Técnico nº 55734/2022
Emitida às: 19/05/2022 16:48 (hora de Brasília)
Código de controle do comprovante: 0.4395441209993155



Rio de Janeiro, 19 de Maio de 2022

LETICIA TEIXEIRA MOLINARI GENTIL
Coordenadora de Acervo Técnico - Mat. 1175
(POR DELEGAÇÃO)

A CAT à qual o atestado está vinculado é o documento que comprova o registro do atestado no Crea.

A CAT à qual o atestado está vinculado constituirá prova da capacidade técnico-profissional da pessoa jurídica somente se o responsável técnico indicado estiver ou venha a ser integrado ao seu quadro técnico por meio de declaração entregue no momento da habilitação ou da entrega das propostas.

A CAT é válida em todo o território nacional.

A CAT perderá a validade no caso de modificação dos dados técnicos qualitativos e quantitativos nela contidos, bem como de alteração da situação do registro da ART.

A autenticidade e a validade desta certidão deve ser confirmada no site do Crea-RJ (www.crea-rj.org.br).

A falsificação deste documento constitui crime previsto no Código Penal Brasileiro, sujeitando o autor à respectiva ação penal.

ATESTADO DE CAPACIDADE TÉCNICA

000725

Atestamos que a **DEODE INOVAÇÃO E EFICIÊNCIA EM ENERGIA LTDA**, CNPJ nº 15.103.354/0001-39, com sede na Rua Batista de Oliveira, 1.164, Sala 208, Centro, Juiz de Fora – Minas Gerais, CEP: 36.010-532, executou para a **AMPLA ENERGIA E SERVIÇOS S/A**, CNPJ nº 33.050.071/0001-58, com sede à Praça Leoni Ramos, nº 01, São Domingos, Niterói, Rio de Janeiro – CEP: 24210200, o contrato 60043/2020_EM.

Serviços: Implementação de projeto na modalidade turn-key, envolvendo a elaboração de diagnóstico energético (projeto), realização de medição e verificação dos resultados, aquisição de materiais e equipamentos, execução dos serviços contemplando 600 lâmpadas e a implementação de sistema de gestão de iluminação pública com a instalação de 108 sensores de IP e 1 concentrador e treinamento de capacitação aos usuários do município referentes ao projeto de eficiência energética do sistema de Iluminação Pública do Município de Maricá. Chamada Pública de Projetos ENEL Rio de Janeiro CPP 001/2019.

Período de Vigência do Contrato: 06/11/2020 a 06/11/2022.

Período de execução: 01/03/2021 à 06/11/2021.

Valor do contrato: R\$ 1.083.458,12 (um milhão, oitenta e três mil, quatrocentos e cinquenta e oito reais e doze centavos).

Local de execução dos serviços: Maricá - Rio de Janeiro

Responsável técnica da contratada:

Denise Sanches de Melo
CREA RJ nº 2014107538
Engenheiro Eletricista

A empresa acima citada atendeu satisfatoriamente todas as exigências técnicas demandadas para a elaboração dos serviços citados, não tendo nada que a desabone sua conduta.

Por ser verdade, firmo o presente.

Maricá, 26 de abril de 2022.

Alexandre Cardozo Ferreira
Analista de Projetos de Sustentabilidade
Matrícula 61005450

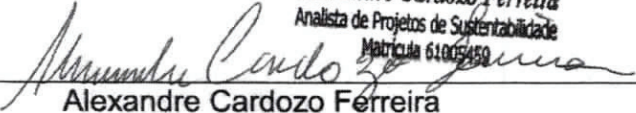
Alexandre Cardozo Ferreira

Coordenador do programa de Eficiência Energética da Enel Rio



Protocolo de Assinatura(s)

O documento acima foi proposto para assinatura digital. Para verificar as assinaturas acesse o endereço <https://docflow.crea-rj.org.br/docflow/digitalSignChecker.jsf> e utilize o código abaixo para verificar se este documento é válido.

Código de verificação: VT4V-BJHC-RY9M-GUEB 000726



O(s) nome(s) indicado(s) para assinatura, bem como seu(s) status em 23/05/2022 é(são) :

- Leticia Teixeira Molinari Gentil - 20/05/2022 18:26:31



cl

lo

g



Certidão de Acervo Técnico - CAT
Resolução nº 1.025, de 30 de outubro de 2009

CREA-RJ

Conselho Regional de Engenharia e Agronomia do Estado do Rio de Janeiro

CAT COM REGISTRO DE ATESTADO

55661/2022

Atividade concluída

000727

CERTIFICAMOS, em cumprimento ao disposto na Resolução nº1.025, de 30 de Outubro de 2009, do Confea que consta dos assentamentos deste Conselho Regional de Engenharia e Agronomia do Rio de Janeiro - Crea-RJ, o Acervo Técnico do profissional DENISE SANCHES DE MELO referente à(s) Anotação(ões) de .. Responsabilidade Técnica - ART abaixo discriminada(s):

Profissional: **DENISE SANCHES DE MELO**.....

Registro: **2014107538** RNP: **1400617480**.....

Título Profissional: **ENGENHEIRA ELETRICISTA - ELETRONICA**

ART Nº 2020220099321 - de 19/11/2020 Tipo de registro: OBRA OU SERVICO.....

Baixada em: 19/05/2022 por: CONCLUSAO.....

Executante: DEODE INOVAÇÃO E EFICIÊNCIA EM ENERGIA LTDA.....

Registro: 2016200253.....

Tipo Contratante: PESSOA JURIDICA DE DIREITO PRIVADO.....

Contratante: LIGHT SERVICOS DE ELETRICIDADE S/A.....

Endereço: AVENIDA MARECHAL FLORIANO 168 - CENTRO.....

RIO DE JANEIRO RJ.....

Finalidade: OUTRO.....

Proprietário: PREFEITURA MUNICIPAL DE SAPUCAIA.....

Atividade Técnica:

(1): AVALIACAO.....

(2): EXECUCAO DE OBRA.....

(3): PROJETO.....

Especificação da Atividade:

(1): AFERICAO.....

(2): MELHORAMENTO.....

(3): OUTROS.....

Complemento:

(1): ILUMINACAO

Informação Complementar:

ELABORAÇÃO DE DIAGNÓSTICO ENERGÉTICO (PROJETO), MEDIÇÃO E VERIFICAÇÃO DOS RESULTADOS, EXECUÇÃO DO PROJETO COM FORNECIMENTO DE MATERIAIS, TREINAMENTO E CAPACITAÇÃO DO PROJETO AOS USUÁRIOS DO MUNICÍPIO DE SAPUCAIA, REFERENTES AO PROJETO DE EFICIÊNCIA ENERGÉTICA DO SISTEMA DE ILUMINAÇÃO PÚBLICA, CONTEMPLANDO 922 LÂMPADAS NO MUNICÍPIO DE SAPUCAIA. CHAMADA PÚBLICA DE ... PROJETOS 2ª CPP IP LIGHT - 001/2019

Nº do contrato: 4600008153.....

Quantificação: 922,00 un.....

Data de Celebração: 06/11/2020.....



(CONTINUA)



Certidão de Acervo Técnico - CAT
Resolução nº 1.025, de 30 de outubro de 2009

CREA-RJ

Conselho Regional de Engenharia e Agronomia do Estado do Rio de Janeiro

CAT COM REGISTRO DE ATESTADO

55661/2022

Atividade concluída

000728

(Continuação da CERTIDÃO DE ACERVO TÉCNICO Nº 55661/2022)

Data de Início: 21/11/2020.....

Conclusão efetiva: 20/07/2021.....

Valor de Contrato/Honorário: R\$ 1.708.104,30.....

Endereço: DIVERSAS LOGRADOUROS 000 - DIVERSOS.....

SAPUCAIA RJ.....

RESSALVAS:

O Atestado em anexo não confere reconhecimento de habilitação profissional para
o(s) serviço(s) referente(s) a ENGENHARIA QUÍMICA [DESCARTE DE MATERIAL DE
ILUMINAÇÃO] o(s) qual(is) e(são) atribuição(ões) que exigem responsabilidade
técnica de um ENGENHEIRO QUÍMICO

CERTIFICAMOS, finalmente, que se encontra vinculado à presente Certidão de Acervo Técnico - CAT,
com ressalvas o atestado contendo 2 folha(s), expedido pelo contratante da obra/serviço, a quem ..
cabe a responsabilidade pela veracidade e exatidão das informações nele constantes.

Certidão de Acervo Técnico nº 55661/2022

Emitida às: 19/05/2022 17:18 (hora de Brasília)

Código de controle do comprovante: 0.35711510023045523



Rio de Janeiro, 19 de Maio de 2022

LETICIA TEIXEIRA MOLINARI GENTIL
Coordenadora de Acervo Técnico - Mat. 1175
(POR DELEGAÇÃO)

A CAT à qual o atestado está vinculado é o documento que comprova o registro do atestado no Crea.

A CAT à qual o atestado está vinculado constituirá prova da capacidade técnico-profissional da pessoa jurídica somente se o responsável técnico indicado estiver ou venha a ser integrado ao seu quadro técnico por meio de declaração entregue no momento da habilitação ou da entrega das propostas.

A CAT é válida em todo o território nacional.

A CAT perderá a validade no caso de modificação dos dados técnicos qualitativos e quantitativos nela contidos, bem como de alteração da situação do registro da ART.

A autenticidade e a validade desta certidão deve ser confirmada no site do Crea-RJ (www.crea-rj.org.br).

A falsificação deste documento constitui crime previsto no Código Penal Brasileiro, sujeitando o autor à respectiva ação penal.



ATESTADO DE CAPACIDADE TÉCNICA

Atestamos que a **DEODE INOVAÇÃO E EFICIÊNCIA EM ENERGIA LTDA**, CNPJ nº 15.103.354/0001-39 com sede na Rua Batista de Oliveira nº 1164 / sala 208, Centro, CEP 36.010-532, Juiz de Fora – MG, executou serviços para a **LIGHT SERVIÇOS DE ELETRICIDADE S/A**, CNPJ 60.444.437/0001-46, com sede na Av. Marechal Floriano, nº 168, Centro, Rio de Janeiro, RJ, CEP: 20080-002, sob o contrato **4600008153**.

Serviços prestados: Implementação de projeto na modalidade turn-key para a 2º CPP IP LIGHT - 001/2019 de Iluminação Pública, envolvendo a elaboração de diagnóstico energético, elaboração de projeto executivo, realização de medição e verificação - antes (ex ante), aquisição de materiais e equipamentos, execução dos serviços de implantação do projeto, com a substituição de 922 lâmpadas ineficientes por luminária com tecnologia LED, gerenciamento do projeto, descarte dos materiais e equipamentos substituídos, realização de medição e verificação- após (ex post), realização de treinamento e capacitação e elaboração de relatório final e databook do projeto, apresentando as respectivas garantias legais e certificações.

Período de vigência do contrato: 21/11/2020 até 21/11/2021

Período da execução: 21/11/2020 até 20/07/2021

Local de execução dos serviços: Município de Sapucaia, Rio de Janeiro, na Praça Miguel Couto Filho, nº 132, Centro, CEP: 25.880-000 e instalação inscrita na LIGHT sob o nº 0400165700; Praça Vitorino Jose de Souza, s/n, Anta, CEP: 25.882-000-000 e instalação inscrita na LIGHT sob o nº 0420221035; Rua Manoel Solino, s/n, Anta, CEP: 25.882-000 e instalação inscrita na LIGHT sob o nº 0420221045; Rua Jose Fernandes de Souza, s/n, Ef 15, Aparecida, CEP: 25.886-000 e instalação inscrita na LIGHT sob o nº 0420221060; Rua Jose Fernandes de Souza, s/n, Ef 15, Aparecida, CEP: 25.886-000 e instalação inscrita na LIGHT sob o nº 0420221067; Rua Jose Fernandes de Souza, s/n, Ef 7, Aparecida, CEP: 25.886-000 e instalação inscrita na LIGHT sob o nº 0420221070; Av. Paulino Fernandes da Silva, s/n, Ef 526, Jamapara, CEP: 25.887-000 e instalação inscrita na LIGHT sob o nº 0420221071; Praça Miguel Couto Filho, s/n, Centro, CEP: 25.880-000 e instalação inscrita na LIGHT sob o nº 0420221076; Praça Oscar Jose Fernandes, s/n, Centro, CEP: 25.880-000 e instalação inscrita na LIGHT sob o nº 0420221082; Av. Mal Floriano Peixoto, s/n, Px 33, Centro, CEP: 25.880-000 e instalação inscrita na LIGHT sob o nº 0420221090; Praça Br. Ayuruoca, s/n, Centro, CEP: 25.880-000 e instalação inscrita na LIGHT sob o nº 0420221092; Praça Bandeira, s/n, Px 12, Centro, CEP: 25.880-000 e instalação inscrita na LIGHT sob o nº 0420221094; Praça Br. Ayuruoca, s/n, Centro, CEP: 25.880-000 e instalação inscrita na LIGHT sob o nº 0420221098; Rua Cap. Estevao Aguiar, s/n, Centro, CEP: 25.880-000 e instalação inscrita na LIGHT sob o nº 0420221145; Praça Vitorino Jose de Souza, s/n, Anta, CEP: 25882-000 e instalação inscrita na LIGHT sob o nº 0420221150; Praça Ns Santana, s/n, Anta, CEP: 25882-000 e instalação inscrita na LIGHT sob o nº 0420232768.

Responsável técnico da contratada:

Denise Sanches de Melo
Engenheiro Eletricista
CREA RJ 2014107538

Este documento foi assinado eletronicamente por Herica Sant Anna Brum Couto.
Para verificar as assinaturas vá ao site <https://light.portaldeassinaturas.com.br:443> e utilize o código 7D7D-B30D-C86F-8EFC.

Este documento foi assinado digitalmente por Leticia Teixeira Molinari Gentil



000730

Gestor responsável na Light:

Marcia Patricia Taranto Kienen – Gerência de Planejamento e Controle Comercial
Light Serviços de Eletricidade S/A

Rio de Janeiro, 28 de abril de 2022.



Herica Sant Anna Brum Couto
Coordenação de Qualidade e Gestão de Fornecedores
LIGHT SERVIÇOS DE ELETRICIDADE S/A

Documento assinado digitalmente. Verificação em: <https://docflow.crea-rj.org.br/docflow/digitalSignChecker.jsf>. Utilize o código: HEF5-MYU4-IAFO-JFOB

Este documento foi assinado eletronicamente por Herica Sant Anna Brum Couto.
Para verificar as assinaturas vá ao site <https://light.portaldeassinaturas.com.br:443> e utilize o código 7D7D-B30D-C86F-8EFC.

Este documento foi assinado digitalmente por Leticia Teixeira Molinari Gentil

Este documento foi assinado eletronicamente por Herica Sant Anna Brum Couto.
Para verificar as assinaturas vá ao site <https://light.portaldeassinaturas.com.br:443> e utilize o código 7D7D-B30D-C86F-8EFC.

000731

Protocolo de Assinatura(s)

O documento acima foi proposto para assinatura digital. Para verificar as assinaturas acesse o endereço <https://docflow.crea-rj.org.br/docflow/digitalSignChecker.jsf> e utilize o código abaixo para verificar se este documento é válido.

Código de verificação: HEF3-MYU4-IAFO-UFOB



O(s) nome(s) indicado(s) para assinatura, bem como seu(s) status em 19/05/2022 é(são) :

- Leticia Teixeira Molinari Gentil - 19/05/2022 17:46:24



CP

GA

J



Certidão de Acervo Técnico - CAT
Resolução Nº 1025 de 30 de Outubro de 2009
Resolução Nº 218 de 29 de Junho de 1973

000732
CREA-BA

CAT COM REGISTRO DE ATESTADO

122876/2022

Atividade em andamento

Conselho Regional de Engenharia e Agronomia da Bahia

CERTIFICAMOS, em cumprimento ao disposto na Resolução nº 1.025, de 30 de outubro de 2009, do Confea, que consta dos assentamentos deste Conselho Regional de Engenharia e Agronomia da Bahia - Crea-BA, o Acervo Técnico do profissional **DENISE SANCHES DE MELO** referente à(s) Anotação(ões) de Responsabilidade Técnica - ART abaixo discriminada(s):

Profissional: **DENISE SANCHES DE MELO**
Registro: **3000108263BA** RNP: **1400617480**
Título profissional: ENGENHEIRA ELETRICISTA ELETRÔNICA



Número da ART: **BA20220076418** Tipo de ART: **OBRA / SERVIÇO** Registrada em: **29/04/2022**
Forma de registro: **SUBSTITUIÇÃO DE DADOS** Participação técnica: **INDIVIDUAL**
Empresa contratada: **DEODE INOVAÇÃO E EFICIENCIA EM ENERGIA LTDA**

Contratante: **UNICOBA ENERGIA S.A** CPF/CNPJ: **23.650.282/0001-78**
Endereço do contratante: Nº:
Complemento: Bairro:
Cidade: UF: CEP:
Contrato: Celebrado em: **23/08/2021**
Valor do contrato: **R\$ 2.577.355,24** Tipo de contratante: **Pessoa Jurídica de Direito Privado**
Ação institucional: **NENHUMA - NAO OPTANTE**
Endereço da obra/serviço: **AVENIDA ADHEMAR DE BARROS** Nº: **000**
Complemento: Bairro: **ONDINA** UF: **BA** CEP: **40170110**
Cidade: **SALVADOR**
Data de início: **04/10/2021** Situação: **atividade em andamento**
Finalidade: **Outro**
Proprietário: **UNICOBA ENERGIA S.A** CPF/CNPJ: **23.650.282/0001-78**

Atividade Técnica: **12 - Execução ELÉTRICA - ATIVIDADES PROFISSIONAIS, CIENTÍFICAS E TÉCNICAS > MEDIÇÃO ELETRICA OU ELETRONICA > #301 - SERVIÇOS AFINS E CORRELATOS EM MEDIÇÃO ELET/ELETRO 102 - Mensuração 1.00 UNIDADE; 12 - Execução ELÉTRICA - ELETRICIDADE GÁS E OUTROS > UTILIZAÇÃO DE ENERGIA ELETRICA > #315 - ILUMINACAO 161 - Execução de Instalação 15024.00 UNIDADE; 12 - Execução ELÉTRICA - ELETRICIDADE GÁS E OUTROS > UTILIZAÇÃO DE ENERGIA ELETRICA > #326 - SERVIÇOS AFINS E CORRELATOS EM ELETRICIDADE 161 - Execução de Instalação 100.00 UNIDADE; 12 - Execução ELÉTRICA - ELETRICIDADE GÁS E OUTROS > UTILIZAÇÃO DE ENERGIA ELETRICA > #326 - SERVIÇOS AFINS E CORRELATOS EM ELETRICIDADE 161 - Execução de Instalação 990.00 UNIDADE;**

Observações

LEVANTAMENTO, M&V DOS RESULTADOS, INSTALAÇÃO DE 15024 PONTOS LED, 990 BRAÇOS E INDIVIDUALIZAÇÃO 100 CIRCUITOS.

Informações Complementares

- Considerar os serviços, apenas, no âmbito da engenharia elétrica.
- Esta Certidão é para fim exclusivo de Acervo Técnico e não acrescenta nenhuma atribuição às originariamente consignadas no registro do profissional no CREA, sendo vedada qualquer extrapolação, nos termos da alínea "b" do Artigo 6º da Lei 5.194 de 24 de dezembro de 1996.
- O prazo contratual total de execução da obra/serviço é de 28/03/2021 à 23/02/2023, e o período parcial executado abrange de 11/10/2021 até 29/10/2021, conforme o atestado anexo.

CERTIFICAMOS, finalmente, que se encontra vinculado à presente Certidão de Acervo Técnico - CAT, o atestado contendo 1 folha(s), expedido pelo contratante da obra/serviço, a quem cabe a responsabilidade pela veracidade e exatidão das informações nele constantes.

Certidão de Acervo Técnico nº 122876/2022
07/06/2022, 20:46
AZx10

A Certidão de Acervo Técnico (CAT) à qual o atestado está vinculado constituirá prova da capacidade técnico-profissional da pessoa jurídica somente se o responsável técnico indicado estiver ou venha a ser integrado ao seu quadro técnico por meio de declaração entregue no momento da habilitação ou da entrega das propostas.

Esta certidão perderá a validade, caso ocorra qualquer alteração posterior dos elementos cadastrais nela contidos.

A autenticidade desta Certidão pode ser verificada em: <http://crea-ba.sitac.com.br/publico/>, com a chave: AZx10

A falsificação deste documento constitui-se em crime previsto no Código Penal Brasileiro, sujeitando o(a) autor(a) à respectiva ação penal.

Certificamos que se encontra vinculado à presente CAT o atestado apresentado em cumprimento à Lei nº 8.666/93, expedido pela pessoa jurídica contratante, a quem cabe a responsabilidade pela veracidade e exatidão das informações nele constantes. É de responsabilidade deste Conselho a verificação da atividade profissional em conformidade com a Lei nº 5.194/66 e Resoluções do Conselho Federal de Engenharia e Agronomia - CONFEA.

Conselho Regional de Engenharia e Agronomia da Bahia
Rua Prof. Aloísio de Carvalho Filho, 402, Engenho Velho de Brotas - Salvador-BA
Tel: + 55 (71) 3453-8990 Fax: + 55 (71) 3453-8989 E-mail: creaba@creaba.org.br



Impresso em: 08/06/2022, às 08:51.



000733

ATESTADO DE CAPACIDADE TÉCNICA

ATESTAMOS, para os devidos fins, que a empresa DEODE INOVAÇÃO E EFICIÊNCIA EM ENERGIA LTDA, inscrita no CNPJ sob o nº 15.103.354/0001-39, com sede na Rua Batista de Oliveira, 1164, sala 208 - Centro, CEP 36.010-532, Juiz de Fora, Minas Gerais, encontra-se executando/prestando serviço para a UNICOBA ENERGIA S.A. inscrita no CNPJ sob o nº 23.650.282/0001-78, com sede na Rua Josepha Gomes de Souza, nº302, Galpão 2, Bairro dos Pires, cidade de Extrema, Estado de Minas Gerais, CEP 37640-000, em conformidade com as especificações técnicas e normas da ABNT os serviços de eficiência energética na iluminação pública de municípios bahianos, não havendo, portanto, até o momento fatos supervenientes que desabonem sua conduta técnica e comercial.

Período do contrato: 23/08/2021 a 23/02/2023

Período(s) executado(s): 11/10/2021 a 29/10/2021

Endereço da obra: Av. Adhemar de Barros, s/n - Ondina, Salvador - BA, 40170-110

Valor do contrato: 2.577.355,24

Profissional Responsável Técnico: Engenheira Eletricista, Denise Sanches de Melo

Registro CREA-BA Profissional: 3000108263BA

ART: BA.20210616368

PLANILHA DE SERVIÇOS EXECUTADOS:

ITEM	DESCRIÇÃO DOS SERVIÇOS	UND	QUANTIDADE EXECUTADA	PERCENTUAL EXECUTADO
1	Instalação de luminárias LED e relés	LUMINÁRIA	669	4,45%

Extrema, 12 de janeiro de 2022

EDUARDO KIM PARK – CEO/PRESIDENTE
CPF 274.783.898-64

SERGIO TAKASHI NAKAGAVA – ENGENHEIRO ELETRICISTA
CREA NACIONAL-MG nº 140482960-1
REGISTRO REGIONAL BAHIA: 22422BA



Este documento encontra-se registrado no Conselho Regional de Engenharia e Agronomia da Bahia, vinculado à Certidão nº 122876/2022, emitida em 07/06/2022



Certidão nº 122876/2022
08/06/2022, 08:51
Chave de Impressão: AZx10

O documento neste ato registrado foi emitido em 02/06/2022 e contém 1 folhas





000734

ATESTADO DE CAPACIDADE TÉCNICA

ATESTAMOS, para os devidos fins, que a empresa DEODE INOVAÇÃO E EFICIÊNCIA EM ENERGIA LTDA, inscrita no CNPJ sob o nº 15.103.354/0001-39, com sede na Rua Batista de Oliveira, 1164, sala 208 - Centro, CEP 36.010-532, Juiz de Fora, Minas Gerais, encontra-se executando/prestando serviço para a UNICOBA ENERGIA S.A. inscrita no CNPJ sob o nº 23.650.282/0001-78, com sede na Rua Josepha Gomes de Souza, nº302, Galpão 2, Bairro dos Pires, cidade de Extrema, Estado de Minas Gerais, CEP 37640-000, em conformidade com as especificações técnicas e normas da ABNT os serviços de eficiência energética na iluminação pública de municípios baianos, não havendo, portanto, até o momento fatos supervenientes que desabonem sua conduta técnica e comercial.

Período do contrato: 23/08/2021 a 23/02/2023

Período(s) executado(s): 30/10/2021 a 13/01/2023

Endereço da obra: Av. Adhemar de Barros, s/n - Ondina, Salvador - BA, 40170-110

Valor do contrato: R\$2.577.355,24

Profissional Responsável Técnico: Engenheira Eletricista, Denise Sanches de Melo

Registro CREA-BA Profissional: 3000108263BA

ART: BA.20210616368

PLANILHA DE SERVIÇOS EXECUTADOS:

ITEM	DESCRIÇÃO DOS SERVIÇOS	UND	QUANTIDADE EXECUTADA	PERCENTUAL EXECUTADO
1	Instalação de luminárias LED e relés	LUMINÁRIA	9515	63,33%

São Paulo , 27 de janeiro de 2023

Eduardo Park

EDUARDO KIM PARK – CEO/PRESIDENTE
CPF 274.783.898-6

Sergio Nakagawa

SERGIO TAKASHI NAKAGAVA – ENGENHEIRO ELETRICISTA
CREA NACIONAL-MG nº 140482960-1
REGISTRO REGIONAL BAHIA: 22422BA



ADS TF WJ HZ



000735

ATESTADO DE CAPACIDADE TÉCNICA

ATESTAMOS, para os devidos fins, que a empresa DEODE INOVAÇÃO E EFICIÊNCIA EM ENERGIA LTDA, inscrita no CNPJ sob o nº 15.103.354/0001-39, com sede na Rua Batista de Oliveira, 1164, sala 208 - Centro, CEP 36.010-532, Juiz de Fora, Minas Gerais, encontra-se executando/prestando serviço para a UNICOBA ENERGIA S.A. inscrita no CNPJ sob o nº 23.650.282/0001-78, com sede na Rua Josepha Gomes de Souza, nº302, Galpão 2, Bairro dos Pires, cidade de Extrema, Estado de Minas Gerais, CEP 37640-000, em conformidade com as especificações técnicas e normas da ABNT os serviços de eficiência energética na iluminação pública de municípios pernambucanos, não havendo, portanto, até o momento fatos supervenientes que desabonem sua conduta técnica e comercial.

Período do contrato: 23/08/2021 a 23/02/2023

Período(s) executado(s): 18/05/2022 a 23/12/2022

Endereço da obra: Rua Agostinho Nunes de Magalhães, nº: 125 - Nossa Senhora Da Penha, Serra Talhada - PE, 56903510

Valor do contrato: R\$1.832.644,76

Profissional Responsável Técnico: Engenheira Eletricista, Denise Sanches de Melo

Registro CREA-PE Profissional: PE00617480 PE

ART: PE20210700004



PLANILHA DE SERVIÇOS EXECUTADOS:

ITEM	DESCRIÇÃO DOS SERVIÇOS	UND	QUANTIDADE EXECUTADA	PERCENTUAL EXECUTADO
1	Instalação de luminárias LED e relés	LUMINÁRIA	6834	68,29%

São Paulo , 27 de janeiro de 2023

Eduardo Park

EDUARDO KIM PARK – CEO/PRESIDENTE
CPF 274.783.898-6

Sergio Nakagawa

SERGIO TAKASHI NAKAGAVA – ENGENHEIRO ELETRICISTA
CREA NACIONAL-MG nº 140482960-1
REGISTRO REGIONAL BAHIA: 22422BA

ADS TF WJ HZ

000736

Página 1/2



Certidão de Acervo Técnico - CAT CREA-MG

Resolução nº 1.025, de 30 de outubro de 2009

Conselho Regional de Engenharia e Agronomia de Minas Gerais

CAT COM REGISTRO DE ATESTADO

1420200005033

Atividade concluída

CERTIFICAMOS, em cumprimento ao disposto na Resolução nº 1.025, de 30 de outubro de 2009, do Confea, que consta dos assentamentos deste Conselho Regional de Engenharia e Agronomia de Minas Gerais - CREA-MG, o Acervo Técnico do profissional DENISE SANCHES DE MELO..... referente à(s) Anotação(ões) de Responsabilidade Técnica - ART abaixo descrita(s):

Profissional: DENISE SANCHES DE MELO.....

Registro: 04.0.0000175922..... RNP: 1400617480.....

Título Profissional: ENGENHEIRA ELETRICISTA - ELETRONICA.....

Número da ART: 1420190000005078863 Tipo de ART: Obra/Serviço - Nova ART.....

Registrada em: 25/2/2019..... Baixada em: 20/12/2019.....

Forma de Registro: Inicial..... Participação Técnica: Individual.....

Empresa Contratada: DEODE INOVACAO E EFICIENCIA LTDA.....

Contratante: FUNDAÇÃO DE APOIO UNIVERSITARIO..... CPF/CNPJ: 21238738000161

Logradouro: RUA FRANCISCO VICENTE FERREIRA..... Nº: 126...

Complemento: Bairro: SANTA MÔNICA.....

Cidade: UBERLÂNDIA..... UF: MG..... CEP: 38408-102

Contrato: PEE-F22-UFU..... celebrado em Vinculado à ART:

Valor do contrato: R\$ 3575635,94..... Tipo de contratante: PESSOA JURÍDICA DE DIREITO PRIVADO.....

Ação institucional:

Endereço da obra/serviço: AVENIDA JOÃO NAVES DE ÁVILA..... Nº: 2121..

Complemento: Bairro: SANTA MÔNICA.....

Cidade: UBERLÂNDIA..... UF: MG..... CEP: 38408-144

Início: 20/12/2018 Conclusão efetiva: 20/12/2019... Coord. Geográficas:

Finalidade: ESCOLAR..... Código:

Proprietário: UNIVERSIDADE FEDERAL DE UBERLÂNDIA..... CPF/CNPJ: 25648387000118

Atividade Técnica: EXECUÇÃO ESTUDO UTILIZAÇÃO RACIONAL DE ENERGIA ELÉTRICA ILUMINACAO , Quantidade 31004,00 , Unidade un; EXECUÇÃO ESTUDO DE VIABILIDADE TÉCNICA UTILIZAÇÃO RACIONAL DE ENERGIA ELÉTRICA ILUMINACAO , Quantidade 31004,00 , Unidade un; EXECUÇÃO ESTUDO DE VIABILIDADE ECONÔMICA UTILIZAÇÃO RACIONAL DE ENERGIA ELÉTRICA ILUMINACAO , Quantidade 31004,00 , Unidade un; EXECUÇÃO EXECUÇÃO DE OBRA/SERVIÇO UTILIZAÇÃO RACIONAL DE ENERGIA ELÉTRICA ILUMINACAO , Quantidade 31004,00 , Unidade un; EXECUÇÃO LAUDO UTILIZAÇÃO RACIONAL DE ENERGIA ELÉTRICA ILUMINACAO , Quantidade 31004,00 , Unidade un; EXECUÇÃO AVALIAÇÃO UTILIZAÇÃO RACIONAL DE ENERGIA ELÉTRICA ILUMINACAO , Quantidade 31004,00 , Unidade un.....

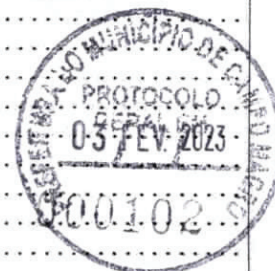

Observações

ELABOR. DE DIAG. ENERGÉTICO, M&V DOS RESULTADOS, EXECUÇÃO, COM GESTÃO DE DESCARTE DE MATERIAIS E TREINAMENTO E CAPACITAÇÃO DO PROJETO DE ILUMINAÇÃO DA UFU. CONTEMP. 31004 LAMPADAS. CPP 01/2018 CEMIG.....

Conselho Regional de Engenharia e Agronomia de Minas Gerais

Av Álvares Cabral, 1600 - Santo Agostinho - Belo Horizonte, CEP:30170-917

Telefone: (31)3299-8700 - Ouvidoria: 0800 283 0273 - Atendimento: 0800 031 2732 - www.crea-mg.org.br



CREA-MG

Conselho Regional de Engenharia e Agronomia de Minas Gerais

d
Ged
J



Certidão de Acervo Técnico - CAT **CREA-MG**
Resolução nº 1.025, de 30 de outubro de 2009

Conselho Regional de Engenharia e Agronomia de Minas Gerais

000737

Página 2/2

CAT COM REGISTRO DE ATESTADO
1420200005033
Atividade concluída

Informações Complementares

CERTIFICAMOS, finalmente, que se encontra vinculado à presente Certidão de Acervo Técnico - CAT, conforme selos de segurança 421870 a 421870, o documento contendo 1 folha(s), expedido pelo contratante da obra/serviço, a quem cabe a responsabilidade pela veracidade e exatidão das informações nele constantes.....

Certidão de Acervo Técnico nº 1420200005033/2020

11/09/2020 , 16:01:56

1420200005033

A CAT à qual o atestado está vinculado é o documento que comprova o registro do atestado no Crea.

A CAT à qual o atestado está vinculado constituirá prova da capacidade técnico-profissional da pessoa jurídica somente se o responsável técnico indicado estiver ou venha a ser integrado ao seu quadro técnico por meio de declaração entregue no momento da habilitação ou da entrega das propostas.

A CAT é válida em todo o território nacional.

A CAT perderá a validade no caso de modificação dos dados técnicos qualitativos e quantitativos nela contidos, bem como de alteração da situação do registro da ART.

A autenticidade e a validade desta certidão deve ser confirmada no site do Crea-MG (www.crea-mg.org.br) ou no site do Confea (www.confea.org.br).

A falsificação deste documento constitui crime previsto no Código Penal Brasileiro, sujeitando o autor à respectiva ação penal.



Conselho Regional de Engenharia e Agronomia de Minas Gerais

Av Álvares Cabral, 1600 - Santo Agostinho - Belo Horizonte, CEP-30170-917
Telefone: (31)3299-8700 - Ouvidoria: 0800 283 0273 - Atendimento: 0800 031 2732 - www.crea-mg.org.br





000738



ATESTADO DE CAPACIDADE TÉCNICA

A Fundação de Apoio Universitário - FAU, pessoa jurídica de direito privado, inscrita no CNPJ 21.238.738/0001-61, instalada na Rua Francisco Vicente Ferreira, nº 126, Santa Mônica, Uberlândia-MG, CEP: 38.408-102, ATESTA PARA OS DEVIDOS FINS que a empresa DEODE INOVAÇÃO E EFICIÊNCIA LTDA, com sede a Rua Batista de Oliveira, 1164, Sala 208, Centro, Juiz de Fora - MG, CEP: 36.010-532, inscrita no CNPJ nº15.103.354/0001-39, (CREA nº55515), através de seu responsável técnico Denise Sanches de Melo, Engenheira Eletricista, com registro no CREA-MG nº 04.0.0000175922, realizou o estudo considerando a utilização racional de energia elétrica, estudo da viabilidade técnica e econômica, elaboração de memorial descritivo, avaliação, execução de obra/serviço com fornecimento de materiais e equipamentos e laudo com elaboração de diagnóstico energético, plano e relatório de M&V, gestão de descarte de materiais, relatório final do projeto e treinamento e capacitação do projeto que contempla o sistema de iluminação com a substituição total de 31.004 lâmpadas por tecnologia LED, onde 704 são luminárias externas, 31 são LED decorativas e 2.346 são da biblioteca onde foi executado estudo luminotécnico. O projeto foi realizado por meio da CPP CEMIG 001/2018 na Universidade Federal de Uberlândia, situada na Avenida João Naves de Ávila, nº 2121, Santa Mônica, Uberlândia - MG, CEP: 38.408-144, no período de 20/10/2018 a 20/12/2019, conforme contrato PEE-F22-UFU firmado entre as partes no valor de R\$ 3.575.635,94.

A empresa acima citada atendeu satisfatoriamente todas as exigências técnicas demandadas para a execução das obras, não tendo nada que a desabone sua conduta.

Por ser verdade, firmo o presente.

Uberlândia, 27 de maio de 2020.

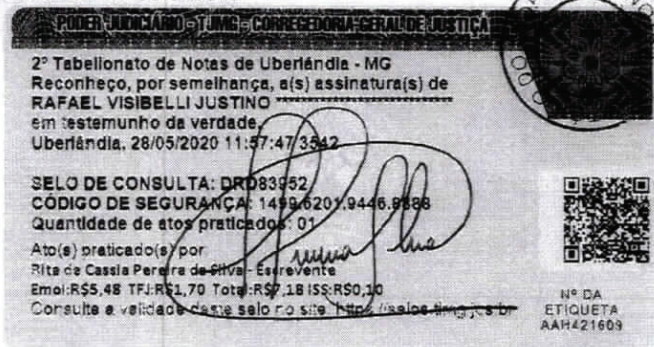

Rafael Visibelli Justino
 2º Ofício de Notaria

Rafael Visibelli Justino
 Diretor Executivo
 CPF. 044.370.096-65



21.238.738/0001-61
 FUNDAÇÃO DE APOIO
 UNIVERSITÁRIO
 R. FRANCISCO VICENTE FERREIRA, 126
 B. SANTA MÔNICA - CEP: 38408-102
 UBERLÂNDIA-MG



Certidão de Acervo Técnico - CAT
Resolução nº 1.025, de 30 de outubro de 2009

CREA-RJ

Conselho Regional de Engenharia e Agronomia do Estado do Rio de Janeiro

CAT COM REGISTRO DE ATESTADO

47680/2020

Atividade concluída

000739

CERTIFICAMOS, em cumprimento ao disposto na Resolução nº1.025, de 30 de Outubro de 2009, do Confea que consta dos assentamentos deste Conselho Regional de Engenharia e Agronomia do Rio de Janeiro - Crea-RJ, o Acervo Técnico do profissional DENISE SANCHES DE MELO referente à(s) Anotação(ões) de .. Responsabilidade Técnica - ART abaixo discriminada(s):

Profissional: **DENISE SANCHES DE MELO**.....

Registro: **2014107538** RNP: **1400617480**.....

Título Profissional: **ENGENHEIRA ELETRICISTA - ELETRONICA**

ART Nº 2020190116062 - de 30/05/2019 Tipo de registro: OBRA OU SERVICO.....

Baixada em: 17/06/2020 por: CONCLUSAO.....

Executante: DEODE INOVAÇÃO E EFICIÊNCIA LTDA Registro: 2016200253....

Tipo Contratante: PESSOA JURIDICA DE DIREITO PUBLICO.....

Contratante: PREFEITURA MUNICIPAL DE SAPUCAIA.....

Endereço: PRACA MIGUEL COUTO FILHO 240 - CENTRO.....

SAPUCAIA RJ.....

Finalidade: OUTRO.....

Proprietário: PREFEITURA MUNICIPAL DE SAPUCAIA.....

Atividade Técnica:

(1): AVALIACAO.....

(2): ESTUDO DE VIABILIDADE TECNICO-ECONOMICA.....

(3): PROJETO.....

Especificação da Atividade:

(1): OUTROS.....

Complemento:

(1): ILUMINACAO

Informação Complementar:

ELABORAÇÃO DE DIAGNÓSTICO ENERGÉTICO REALIZADO NO MUNICÍPIO DE SAPUCAIA, ..

PARTICIPANTE DA CHAMADA PÚBLICA DE PROJETOS DE ILUMINAÇÃO PÚBLICA - CPP ...

001/2019, REFERENTE AO PROGRAMA DE EFICIÊNCIA ENERGÉTICA DA LIGHT -

RESOLUÇÃO ANEEL Nº 556 DE 02/07/2013 E Nº830 DE 05/11/2019. O PROJETO

CONTEMPLA A EFICIENTIZAÇÃO DO SISTEMA DE ILUMINAÇÃO PÚBLICA CONTEMPLANDO ..

922 LÂMPADAS

Nº do contrato: ANEEL-0067-PR23.....

Quantificação: 1,00 un.....

Data de Celebração: 29/03/2019.....

Data de Início: 29/03/2019.....

Prazo do Contrato: DETERMINADO 2 mes(es)5 dia(s).....

Valor de Contrato/Honorário: R\$ 26.418,26.....



(CONTINUA)



Certidão de Acervo Técnico - CAT
Resolução nº 1.025, de 30 de outubro de 2009

CREA-RJ

Conselho Regional de Engenharia e Agronomia do Estado do Rio de Janeiro

CAT COM REGISTRO DE ATESTADO

47680/2020

Atividade concluída

000740

(Continuação da CERTIDÃO DE ACERVO TÉCNICO Nº 47680/2020)

Endereço: PRACA MIGUEL COUTO FILHO 240 - CENTRO.....
SAPUCAIA RJ.....

CERTIFICAMOS, finalmente, que se encontra vinculado à presente Certidão de Acervo Técnico - CAT, o atestado contendo 1 folha(s), expedido pelo contratante da obra/serviço, a quem cabe a responsabilidade pela veracidade e exatidão das informações nele constantes.

Certidão de Acervo Técnico nº 47680/2020
Emitida às: 23/06/2020 11:57 (hora de Brasília)
Código de controle do comprovante: 0.5363947409697569



Rio de Janeiro, 23 de Junho de 2020

ROSIANE DA SILVA MOULIN CURTI
Coordenadora de Acervo Técnico - Mat. 584
(POR DELEGAÇÃO)

A CAT à qual o atestado está vinculado é o documento que comprova o registro do atestado no Crea.

A CAT à qual o atestado está vinculado constituirá prova da capacidade técnico-profissional da pessoa jurídica somente se o responsável técnico indicado estiver ou venha a ser integrado ao seu quadro técnico por meio de declaração entregue no momento da habilitação ou da entrega das propostas.

A CAT é válida em todo o território nacional.

A CAT perderá a validade no caso de modificação dos dados técnicos qualitativos e quantitativos nela contidos, bem como de alteração da situação do registro da ART.

A autenticidade e a validade desta certidão deve ser confirmada no site do Crea-RJ (www.crea-rj.org.br).

A falsificação deste documento constitui crime previsto no Código Penal Brasileiro, sujeitando o autor à respectiva ação penal.

000741



PREFEITURA MUNICIPAL DE SAPUCAIA
CNPJ 29.138.393/0001-86
SECRETARIA MUNICIPAL DE OBRAS



ATESTADO DE CAPACIDADE TÉCNICA

Atestamos para os devidos fins que a empresa DEODE INOVAÇÃO E EFICIÊNCIA LTDA, situada à Rua Batista de Oliveira, nº 1.164, sala 208, Centro, Juiz de Fora-MG, CEP: 36010-532, inscrita no CNPJ sob o 15.103.354/0001-39, executou para a Prefeitura Municipal de Sapucaia, inscrita no CNPJ nº 29.138.393/0001-86, com sede na Praça Miguel Couto Filho, nº 240, Centro, Sapucaia-RJ, CEP: 25880-000, o serviço descrito abaixo.

- **Serviço:** Elaboração do diagnóstico energético para o projeto de eficiência energética do sistema de iluminação pública, contemplando a troca de 922 lâmpadas ineficientes por lâmpadas de LED nas vias do Município de Sapucaia, participante da Chamada Pública de Projetos de Iluminação Pública da Light - CPP 001/2019.
- **Período Contratual de Execução:** de 29/03/2019 a 03/06/2019.
- **Valor do projeto:** R\$ 26.418,26.
- **Local de Execução dos Serviços:** Vias públicas do Município de Sapucaia, cuja prefeitura é situada na Praça Miguel Couto Filho, nº 240, Centro, Sapucaia-RJ, CEP: 25880-000.
- **Responsável Técnico:** Denise Sanches de Melo.

Engenheira Eletricista / Eletrônica – Registro Nacional 2014107538/CREA-RJ

Sapucaia, 15 de maio de 2020.



Vagner Duarte do Amaral

Vagner Duarte do Amaral
 CPF 120.777.177-50
 AGENTE ADMINISTRATIVO

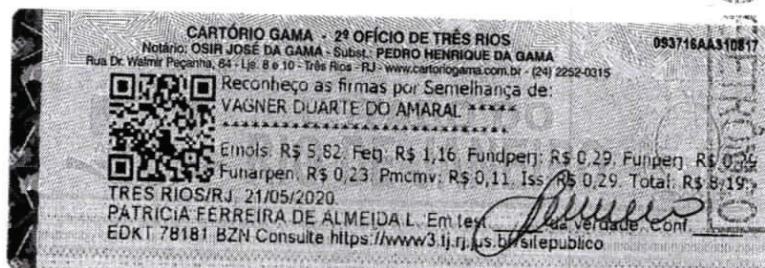

Protocolo de Assinatura(s)

000742

O documento acima foi proposto para assinatura digital. Para verificar as assinaturas acesse o endereço <https://docflow.crea-rj.org.br/docflow/digitalSignChecker.jsf> e utilize o código abaixo para verificar se este documento é válido.

Código de verificação: CQII-YUBD-UN58-RM9G



O(s) nome(s) indicado(s) para assinatura, bem como seu(s) status em 23/06/2020 é(são) :

- Rosiane da Silva Moulin Curti - 23/06/2020 16:56:28



cf

ed

g



Certidão de Acervo Técnico - CAT
Resolução nº 1.025, de 30 de outubro de 2009

CREA-RJ

Conselho Regional de Engenharia e Agronomia do Estado do Rio de Janeiro

CAT COM REGISTRO DE ATESTADO

47513/2020

Atividade concluída

000743

CERTIFICAMOS, em cumprimento ao disposto na Resolução nº1.025, de 30 de Outubro de 2009, do Confea que consta dos assentamentos deste Conselho Regional de Engenharia e Agronomia do Rio de Janeiro - Crea-RJ, o Acervo Técnico do profissional DENISE SANCHES DE MELO referente à(s) Anotação(ões) de .. Responsabilidade Técnica - ART abaixo discriminada(s):

Profissional: **DENISE SANCHES DE MELO**.....

Registro: **2014107538** RNP: **1400617480**.....

Título Profissional: **ENGENHEIRA ELETRICISTA - ELETRONICA**

ART Nº 2020180100532 - de 07/06/2018 Tipo de registro: OBRA OU SERVICO.....

Baixada em: 17/06/2020 por: CONCLUSAO.....

Executante: DEODE INOVAÇÃO E EFICIÊNCIA LTDA Registro: 2016200253....

Contratante: PREFEITURA DO MUNICIPIO DE TRÊS RIOS.....

Endereço: PRACA SAO SEBASTIAO 81 PREFEITURA MUNICIPAL - CENTRO.....

TRES RIOS RJ.....

Atividade Técnica:

(1): AVALIACAO.....

(2): ESTUDO DE VIABILIDADE TECNICO-ECONOMICA.....

(3): PROJETO.....

Especificação da Atividade:

(1): OUTROS.....

Complemento:

(1): ILUMINACAO

Informação Complementar:

ELABORAÇÃO DE DIAGNÓSTICO ENERGÉTICO REALIZADO NO MUNICÍPIO DE TRÊS RIOS, .

PARTICIPANTE DA CHAMADA PÚBLICA DE PROJETOS DE ILUMINAÇÃO PÚBLICA - CPP ...

001/2018, REFERENTE AO PROGRAMA DE EFICIÊNCIA ENERGÉTICA DA LIGHT -

RESOLUÇÃO ANEEL Nº 556 DE 02/07/2013.

Nº do contrato: PEE-A12-PR23.....

Quantificação: 843,00 un.....

Data de Início: 29/03/2018.....

Prazo do Contrato: DETERMINADO 5 mes(es)15 dia(s).....

Valor de Contrato/Honorário: R\$ 29.879,84.....

Endereço: DIVERSOS LOGRADOUROS - DIVERSOS BAIRROS.....

TRES RIOS RJ.....

CERTIFICAMOS, finalmente, que se encontra vinculado à presente Certidão de Acervo Técnico - CAT,

o atestado contendo 1 folha(s), expedido pelo contratante da obra/serviço, a quem cabe a

responsabilidade pela veracidade e exatidão das informações nele constantes.

(CONTINUA)



Handwritten signature and initials.



Certidão de Acervo Técnico - CAT
Resolução nº 1.025, de 30 de outubro de 2009

CREA-RJ

Conselho Regional de Engenharia e Agronomia do Estado do Rio de Janeiro

CAT COM REGISTRO DE ATESTADO

47513/2020

Atividade concluída

000744

(Continuação da CERTIDÃO DE ACERVO TÉCNICO Nº 47513/2020)

Certidão de Acervo Técnico nº 47513/2020
Emitida às: 22/06/2020 15:57 (hora de Brasília)
Código de controle do comprovante: 0.1799566086238592



Rio de Janeiro, 22 de Junho de 2020

ROSIANE DA SILVA MOULIN CURTI
Coordenadora de Acervo Técnico - Mat. 584
(POR DELEGAÇÃO)

A CAT à qual o atestado está vinculado é o documento que comprova o registro do atestado no Crea.

A CAT à qual o atestado está vinculado constituirá prova da capacidade técnico-profissional da pessoa jurídica somente se o responsável técnico indicado estiver ou venha a ser integrado ao seu quadro técnico por meio de declaração entregue no momento da habilitação ou da entrega das propostas.

A CAT é válida em todo o território nacional.

A CAT perderá a validade no caso de modificação dos dados técnicos qualitativos e quantitativos nela contidos, bem como de alteração da situação do registro da ART.

A autenticidade e a validade desta certidão deve ser confirmada no site do Crea-RJ (www.crea-rj.org.br).

A falsificação deste documento constitui crime previsto no Código Penal Brasileiro, sujeitando o autor à respectiva ação penal.

ATESTADO DE CAPACIDADE TÉCNICA

Atestamos para os devidos fins que a empresa DEODE INOVAÇÃO E EFICIÊNCIA LTDA, situada à Rua Batista de Oliveira, nº 1.164, sala 208, Centro, Juiz de Fora-MG, CEP: 36010-532, inscrita no CNPJ sob o 15.103.354/0001-39, executou para o Município de Três Rios, inscrita no CNPJ nº 29.138.377/0001-93, com sede na Praça São Sebastião, nº 81, Centro, Três Rios – RJ, CEP: 25.804-080, o serviço descrito abaixo.

- **Serviço:** Elaboração do diagnóstico energético para o projeto de eficiência energética do sistema de iluminação pública contemplando a troca de 843 lâmpadas ineficientes por lâmpadas de LED, no Município de Três Rios, participante da Chamada Pública de Projetos de Iluminação Pública da Light 001/2018.
- **Período Contratual de Execução:** de 29/03/2018 a 13/09/2018.
- **Valor do projeto:** R\$ 29.879,84.
- **Local de Execução dos Serviços:** Vias do município de Três Rios com sede na Praça São Sebastião, nº 81, Centro, Três Rios – RJ, CEP: 25804-080.
- **Responsável Técnico:** Denise Sanches de Melo.

Engenheira Eletricista / Eletrônica – Registro Nacional 2014107538/CREA-RJ

Três Rios, 18 de Maio de 2020.



Matheus Mello Abrahão
 Subsecretário de Governo e Planejamento

Matheus Mello Abrahão
 Subsecretário de Governo
 e Planejamento
 Matr 124.1542

Praça São Sebastião, 81 - Centro - três Rios/RJ - Telefone: +55 24 2251 7400
 www.tresrios.rj.gov.br

000746

Protocolo de Assinatura(s)

O documento acima foi proposto para assinatura digital. Para verificar as assinaturas acesse o endereço <https://docflow.crea-rj.org.br/docflow/digitalSignChecker.jsf> e utilize o código abaixo para verificar se este documento é válido.

Código de verificação: IYXF-YCQF-DJ06-BOLV



O(s) nome(s) indicado(s) para assinatura, bem como seu(s) status em 23/06/2020 é(são) :

- Rosiane da Silva Moulin Curti - 22/06/2020 18:50:21



CP

A

J



Certidão de Acervo Técnico - CAT
Resolução nº 1.025, de 30 de outubro de 2009

CREA-RJ

Conselho Regional de Engenharia e Agronomia do Estado do Rio de Janeiro

CAT COM REGISTRO DE ATESTADO

47510/2020

Atividade concluída

000747

CERTIFICAMOS, em cumprimento ao disposto na Resolução nº1.025, de 30 de Outubro de 2009, do Confea que consta dos assentamentos deste Conselho Regional de Engenharia e Agronomia do Rio de Janeiro - Crea-RJ, o Acervo Técnico do profissional DENISE SANCHES DE MELO referente à(s) Anotação(ões) de .. Responsabilidade Técnica - ART abaixo discriminada(s):

Profissional: **DENISE SANCHES DE MELO**.....

Registro: **2014107538** RNP: **1400617480**.....

Título Profissional: **ENGENHEIRA ELETRICISTA - ELETRONICA**

ART Nº 2020190112171 - de 28/05/2019 Tipo de registro: OBRA OU SERVICO.....

Baixada em: 17/06/2020 por: CONCLUSAO.....

Executante: DEODE INOVAÇÃO E EFICIÊNCIA LTDA Registro: 2016200253....

Tipo Contratante: PESSOA JURIDICA DE DIREITO PUBLICO.....

Contratante: PREFEITURA DO MUNICIPIO DE TRÊS RIOS.....

Endereço: PRACA SAO SEBASTIAO 81 PREFEITURA MUNICIPAL - CENTRO.....

TRES RIOS RJ.....

Finalidade: OUTRO.....

Proprietário: PREFEITURA DO MUNICIPIO DE TRÊS RIOS.....

Atividade Técnica:

(1): AVALIACAO.....

(2): ESTUDO DE VIABILIDADE TECNICO-ECONOMICA.....

(3): PROJETO.....

Especificação da Atividade:

(1): OUTROS.....

Complemento:

(1): ILUMINACAO

Informação Complementar:

ELABORAÇÃO DE DIAGNÓSTICO ENERGÉTICO REALIZADO NO MUNICÍPIO DE TRÊS RIOS, ..

PARTICIPANTE DA CHAMADA PÚBLICA DE PROJETOS DE ILUMINAÇÃO PÚBLICA - CPP ...

001/2019, REFERENTE AO PROGRAMA DE EFICIÊNCIA ENERGÉTICA DA LIGHT -

RESOLUÇÃO ANEEL Nº 556 DE 02/07/2013 E Nº830 DE 05/11/2019. O PROJETO

CONTEMPLA A EFICIENTIZAÇÃO DO SISTEMA DE ILUMINAÇÃO PÚBLICA CONTEMPLANDO ..

1219 LÂMPADAS

Nº do contrato: ANEEL-0045-PR23.....

Quantificação: 1,00 un.....

Data de Celebração: 29/03/2019.....

Data de Início: 29/03/2019.....

Prazo do Contrato: DETERMINADO 2 mes(es)5 dia(s).....

Valor de Contrato/Honorário: R\$ 23.980,43.....



(CONTINUA)



Certidão de Acervo Técnico - CAT
Resolução nº 1.025, de 30 de outubro de 2009
CREA-RJ
Conselho Regional de Engenharia e Agronomia do Estado do Rio de Janeiro

CAT COM REGISTRO DE ATESTADO
47510/2020
Atividade concluída

000748

(Continuação da CERTIDÃO DE ACERVO TÉCNICO Nº 47510/2020)

Endereço: DIVERSOS LOGRADOUROS - DIVERSOS BAIRROS.....
TRES RIOS RJ.....

CERTIFICAMOS, finalmente, que se encontra vinculado à presente Certidão de Acervo Técnico - CAT, o atestado contendo 1 folha(s), expedido pelo contratante da obra/serviço, a quem cabe a responsabilidade pela veracidade e exatidão das informações nele constantes.

Certidão de Acervo Técnico nº 47510/2020
Emitida às: 22/06/2020 15:45 (hora de Brasília)
Código de controle do comprovante: 0.18660513231958387



Rio de Janeiro, 22 de Junho de 2020

ROSIANE DA SILVA MOULIN CURTI
Coordenadora de Acervo Técnico - Mat. 584
(POR DELEGAÇÃO)

A CAT à qual o atestado está vinculado é o documento que comprova o registro do atestado no Crea.

A CAT à qual o atestado está vinculado constituirá prova da capacidade técnico-profissional da pessoa jurídica somente se o responsável técnico indicado estiver ou venha a ser integrado ao seu quadro técnico por meio de declaração entregue no momento da habilitação ou da entrega das propostas.

A CAT é válida em todo o território nacional.

A CAT perderá a validade no caso de modificação dos dados técnicos qualitativos e quantitativos nela contidos, bem como de alteração da situação do registro da ART.

A autenticidade e a validade desta certidão deve ser confirmada no site do Crea-RJ (www.crea-rj.org.br).

A falsificação deste documento constitui crime previsto no Código Penal Brasileiro, sujeitando o autor à respectiva ação penal.

000749

ATESTADO DE CAPACIDADE TÉCNICA

Atestamos para os devidos fins que a empresa DEODE INOVAÇÃO E EFICIÊNCIA LTDA, situada à Rua Batista de Oliveira, nº 1.164, sala 208, Centro, Juiz de Fora-MG, CEP: 36010-532, inscrita no CNPJ sob o 15.103.354/0001-39, executou para a Prefeitura do Município de Três Rios, inscrita no CNPJ nº 29.138.377/0001-93, com sede na Praça São Sebastião, nº 81, Prefeitura Municipal, Centro, Três Rios-RJ, CEP: 25804-080, o serviço descrito abaixo.

- **Serviço:** Elaboração do diagnóstico energético para o projeto de eficiência energética do sistema de iluminação pública, contemplando a troca de 1.219 lâmpadas ineficientes por lâmpadas de LED nas vias do Município de Três Rios, participante da Chamada Pública de Projetos de Iluminação Pública da Light - CPP 001/2019.
- **Período Contratual de Execução:** de 29/03/2019 a 03/06/2019.
- **Valor do projeto:** R\$ 23.980,43.
- **Local de Execução dos Serviços:** Vias públicas do Município de Três Rios, cuja prefeitura é situada na Praça São Sebastião, nº 81, Centro, Três Rios-RJ, CEP: 25804-080.
- **Responsável Técnico:** Denise Sanches de Melo.



Engenheira Eletricista / Eletrônica – Registro Nacional 2014107538/CREA-RJ

Três Rios, 18 de Maio de 2020.

 Matheus Mello Abrahão
 Subsecretário de Governo e Planejamento

Matheus Mello Abrahão
 Subsecretário de Governo
 e Planejamento
 Matr 124.1542

Praça São Sebastião, 81 - Centro - três Rios/RJ - Telefone: +55 24 2251 7400
 www.tresrios.rj.gov.br

CP

ha

Protocolo de Assinatura(s)

000750

O documento acima foi proposto para assinatura digital. Para verificar as assinaturas acesse o endereço <https://docflow.crea-rj.org.br/docflow/digitalSignChecker.jsf> e utilize o código abaixo para verificar se este documento é válido.

Código de verificação: XPKN-KND3-LQEH-BINE



O(s) nome(s) indicado(s) para assinatura, bem como seu(s) status em 23/06/2020 é(são) :

- Rosiane da Silva Moulin Curti - 22/06/2020 18:29:47



cl
la
x



000751



CERTIFICAMOS, em cumprimento ao disposto na Resolução nº1.025, de 30 de outubro de 2009, do Conselho Regional de Engenharia e Agronomia do Rio de Janeiro - Crea-RJ, o Acervo Técnico do profissional DENISE SANCHES DE MELO referente à(s) Anotação(ões) de Responsabilidade Técnica - ART abaixo discriminada(s):

Profissional: **DENISE SANCHES DE MELO**.....

Registro: **2014107538** RNP: **1400617480**.....

Título Profissional: **ENGENHEIRA ELETRICISTA - ELETRONICA**

ART Nº 2020180101951 - de 08/06/2018 Tipo de registro: **OBRA OU SERVICO**.....

Baixada em: 27/06/2019 por: **CONCLUSAO**.....

Executante: **DEODE INOVAÇÃO E EFICIÊNCIA LTDA** Registro: 2016200253....

Contratante: **PREFEITURA DE COMENDADOR LEVY GASPARIAN**.....

Endereço: **AVENIDA VEREADOR JOSE FRANCISCO XAVIER SN KM 131 EXPOSICAO - CENTRO**.....

COMENDADOR LEVY GASPARIAN RJ.....

Atividade Técnica:

(1): **AVALIACAO**.....

(2): **ESTUDO DE VIABILIDADE TECNICO-ECONOMICA**.....

(3): **PROJETO**.....

Especificação da Atividade:

(1): **OUTROS**.....

Complemento:

(1): **ILUMINACAO**

Informação Complementar:

ELABORAÇÃO DE DIAGNÓSTICO ENERGÉTICO REALIZADO NO(A) MUNICÍPIO DE

COMENDADOR LEVY GASPARIAN, PARTICIPANTE DA CHAMADA PÚBLICA DE PROJETOS DE

ILUMINAÇÃO PÚBLICA - CPP 001/2018, REFERENTE AO PROGRAMA DE EFICIÊNCIA ...

ENERGÉTICA DA LIGHT - RESOLUÇÃO ANEEL Nº 556 DE 02/07/2013.

Nº do contrato: **PEE-A14-PR23**.....

Quantificação: **847,00 un**.....

Data de Início: **29/03/2018**.....

Prazo do Contrato: **DETERMINADO 5 mes(es)15 dia(s)**.....

Valor de Contrato/Honorário: **R\$ 29.629,34**.....

Endereço: **DIVERSOS LOGRADOUROS SN - CENTRO**.....

COMENDADOR LEVY GASPARIAN RJ.....

CERTIFICAMOS, finalmente, que se encontra vinculado à presente Certidão de Acervo Técnico - CAT,

o atestado contendo 1 folha(s), expedido pelo contratante da obra/serviço, a quem cabe a

responsabilidade pela veracidade e exatidão das informações nele constantes.

(CONTINUA)



Certidão de Acervo Técnico - CAT
Resolução nº 1.025, de 30 de outubro de 2009

CREA-RJ

Conselho Regional de Engenharia e Agronomia do Estado do Rio de Janeiro

CAT COM REGISTRO DE ATESTADO

58047/2019

Atividade concluída

(Continuação da CERTIDÃO DE ACERVO TÉCNICO Nº 58047/2019)



Certidão de Acervo Técnico nº 58047/2019

Emitida às: 27/06/2019 11:54 (hora de Brasília)

Código de controle do comprovante: 0.7075835940174284

Rio de Janeiro, 27 de Junho de 2019



LEONARDO CANARIO CARLOS
Coordenador da Coordenação Regional Serrana - CORS - Mat. 989
(POR DELEGAÇÃO)

A CAT à qual o atestado está vinculado é o documento que comprova o registro do atestado no Crea.

A CAT à qual o atestado está vinculado constituirá prova da capacidade técnico-profissional da pessoa jurídica somente se o responsável técnico indicado estiver ou venha a ser integrado ao seu quadro técnico por meio de declaração entregue no momento da habilitação ou da entrega das propostas.

A CAT é válida em todo o território nacional.

A CAT perderá a validade no caso de modificação dos dados técnicos qualitativos e quantitativos nela contidos, bem como de alteração da situação do registro da ART.

A autenticidade e a validade desta certidão deve ser confirmada no site do Crea-RJ (www.crea-rj.org.br).

A falsificação deste documento constitui crime previsto no Código Penal Brasileiro, sujeitando o autor à respectiva ação penal.

Handwritten initials: cp, la, j

000753

ATESTADO DE CAPACIDADE TÉCNICA

Atestamos para os devidos fins que a empresa DEODE INOVAÇÃO E EFICIÊNCIA LTDA, situada à Rua Batista de Oliveira, nº1164, sala 208, Centro, Juiz de Fora-MG, CEP: 36010-532, inscrita no CNPJ sob o 15.103.354/0001-39, executou para o Município de Comendador Levy Gasparian, inscrita no CNPJ nº 39.554.597/0001-51, com sede na Estrada União Industria, S/N, KM 131 EXPOSIÇÃO, Comendador Levy Gasparian – RJ, CEP: 25870-000.

- **Serviço:** Elaboração do diagnóstico energético (projeto), para eficiência energética dos sistemas de iluminação contemplando a troca de 847 lâmpadas ineficientes por lâmpadas de LED referente aos projetos de eficiência energética do sistema de iluminação das vias do município de Comendador Levy Gasparian, participante da Chamada Pública de Projetos de Iluminação Pública da Light 001/2018.
- **Período Contratual de Execução:** de 29/03/2018 a 13/09/2018.
- **Valor do projeto:** R\$ 29.629,34.
- **Local de Execução dos Serviços:** Vias do município de Comendador Levy Gasparian com sede na Estrada União Industria, S/N, KM 131 EXPOSIÇÃO, Comendador Levy Gasparian – RJ, CEP: 25870-000.
- **Responsável Técnico:** Denise Sanches de Melo.

Engenheira Eletricista / Eletrônica – Registro Nacional 2014107538/CREA-RJ

Comendador Levy Gasparian, 24 de Abril de 2019.



Ricardo Guimarães Lavinas
CPF:455.849.317-72
Secretário Municipal de Meio Ambiente

ESTE ATESTADO ENCONTRA-SE ARQUIVADO NO CREA
JUNTO COM A(S) ART(S) DE NÚMERO: 20201801019
FAZENDO PARTE INTEGRANTE DA CERTIDÃO NÚMERO:
58047/2019, FOLHA NÚMERO: 3/3, RIO DE JANEIRO
27/08/2019

Leonardo Canário Carlos
Coordenador da Regional Serrana
Mat. 989 - Crea-RJ



Ricardo Guimarães Lavinas
Secretário

Handwritten initials and marks in blue ink, including a large 'S' and a signature.

ATESTADO DE CAPACIDADE TÉCNICA

00075

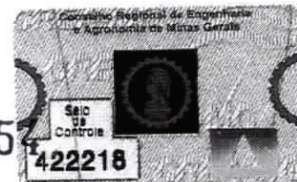

O Município de Cuiabá - Gabinete do Prefeito, pessoa jurídica de direito público, inscrita no CNPJ nº 03.533.064/0001-46, instalada na Praça Alencastro, nº 158, bairro Centro-Norte, Cuiabá-MT, CEP: 78.005-906, ATESTA PARA OS DEVIDOS FINS QUE a empresa DEODE INOVAÇÃO E EFICIÊNCIA LTDA, com sede a Rua Batista de Oliveira, nº 1164, Sala 208, Bairro Centro, Juiz de Fora- MG, CEP: 36010-532, inscrita no CNPJ nº 15.103.354/0001-39, (CREA- nº55515), através de sua responsável técnica Denise Sanches de Melo, Engenheira Eletricista, com registro no CREA-MG 04.0.0000175922 elaborou estudo, projeto, estudo da viabilidade técnica e econômica considerando a utilização racional de energia elétrica com elaboração de diagnóstico energético e estratégia de M&V para eficiência do sistema de Iluminação Pública do Município de Cuiabá, instalada na Praça Alencastro, nº 158, bairro Centro-Norte, Cuiabá-MT, CEP: 78.005-906, contemplando 1000 lâmpadas. Realizado por meio da CPP 001/2018 Energisa-MT, no período de 27/08/2018 a 30/11/2018, no valor de R\$ 26.332,23.

A empresa acima citada atendeu satisfatoriamente todas as exigências técnicas demandadas para a elaboração dos serviços citados acima, não tendo nada que a desabone sua conduta.

Por ser verdade, firmo o presente.

Cuiabá, 14 de outubro de 2020



 Wellington Simões
 Diretor Técnico de Obras e Serviços/SMS
 CPF:098.973.478-10

Grd CP

J

**SECRETARIA
DE SAÚDE**

Rua General Anibal da Mata, nº 139, Duque de Caxias I.
 Telefones: (65) 3617-7355 / 3617-7368
 Cep.: 78043-268 - Cuiabá/MT - www.cuiaba.mt.gov.br

000755



Certidão de Acervo Técnico - CAT CREA-MG
Resolução nº 1.025, de 30 de outubro de 2009

CAT COM REGISTRO DE ATESTADO

1420200006634

Atividade concluída

Página 1/1

Conselho Regional de Engenharia e Agronomia de Minas Gerais

CERTIFICAMOS, em cumprimento ao disposto na Resolução nº 1.025, de 30 de outubro de 2009, do Confea, que consta dos assentamentos deste Conselho Regional de Engenharia e Agronomia de Minas Gerais - CREA-MG, o Acervo Técnico do profissional DENISE SANCHES DE MELO.....
..... referente à(s) Anotação(ões) de Responsabilidade Técnica - ART abaixo descrita(s):

Profissional: DENISE SANCHES DE MELO.....
Registro: 04.0.0000175922..... RNP: 1400617480.....
Título Profissional: ENGENHEIRA ELETRICISTA - ELETRONICA.....

Número ART: 1420200000005846945.. Tipo de ART: Obra/Serviço - Nova ART.....
Registrada em: Baixada em: 30/11/2018.....
Forma de Registro: Substituição..... Participação Técnica: Individual.....
Empresa Contratada: DEODE INOVACAO E EFICIENCIA LTDA.....

Contratante: MUNICÍPIO DE CUIABÁ - GABINETE DO PREFEITO..... CPF/CNPJ: 03533064000146
Logradouro: PRAÇA PC ALENCASTRO..... Nº: 158...
Complemento: Bairro: CENTRO-NORTE.....
Cidade: CUIABÁ..... UF: MT..... CEP: 78005-906
Contrato: PEE-C14-PR23..... celebrado em Vinculado à ART: 14201800000004809842
Valor do contrato: R\$ 26332,23..... Tipo de contratante: PESSOA JURÍDICA DE DIREITO PÚBLICO.....
Ação institucional:
Endereço da obra/serviço: PRAÇA PC ALENCASTRO..... Nº: 158...
Complemento: Bairro: CENTRO-NORTE.....
Cidade: CUIABÁ..... UF: MT..... CEP: 78005-906

Data Início: 27/8/2018. Conclusão efetiva: 30/11/2018 Coord. Geográficas:
Finalidade: OUTRO-DETALHAR CAMPO 5 OBSERV.... Código:
Proprietário: MUNICÍPIO DE CUIABÁ - GABINETE DO PREFEITO..... CPF/CNPJ: 03533064000146
Atividade Técnica: ELABORAÇÃO ESTUDO UTILIZAÇÃO RACIONAL DE ENERGIA ELÉTRICA ILUMINACAO ,
Quantidade 1000,00 , Unidade un; ELABORAÇÃO PROJETO UTILIZAÇÃO RACIONAL DE ENERGIA ELÉTRICA
ILUMINACAO , Quantidade 1000,00 , Unidade un; ELABORAÇÃO ESTUDO DE VIABILIDADE TÉCNICA
UTILIZAÇÃO RACIONAL DE ENERGIA ELÉTRICA ILUMINACAO , Quantidade 1000,00 , Unidade un;
ELABORAÇÃO ESTUDO DE VIABILIDADE ECONÔMICA UTILIZAÇÃO RACIONAL DE ENERGIA ELÉTRICA
ILUMINACAO , Quantidade 1000,00 , Unidade un.....

Observações

ELABORAÇÃO DIAGNÓSTICO ENERGÉTICO, ESTRATÉGIA DE M&V NA PREFEITURA DE CUIABÁ PARA
EFICIENTIZAÇÃO DO SISTEMA DE ILUMINAÇÃO CONTEMPLANDO 1.000 LAMPADAS. CPP ENERGISA 001/2018

Informações Complementares

CERTIFICAMOS, finalmente, que se encontra vinculado à presente Certidão de Acervo Técnico - CAT, conforme selos de segurança 422218 a 422218, o documento contendo 1 folha(s), expedido pelo contratante da obra/serviço, a quem cabe a responsabilidade pela veracidade e exatidão das informações nele constantes.....

Certidão de Acervo Técnico nº 1420200006634/2020

25/11/2020, 11:02:00

1420200006634

A CAT à qual o atestado está vinculado é o documento que comprova o registro do atestado no Crea.

A CAT à qual o atestado está vinculado constituirá prova da capacidade técnico-profissional da pessoa jurídica somente se o responsável técnico indicado estiver ou venha a ser integrado ao seu quadro técnico por meio de declaração entregue no momento da habilitação ou da entrega das propostas.

A CAT é válida em todo o território nacional.

A CAT perderá a validade no caso de modificação dos dados técnicos qualitativos e quantitativos nela contidos, bem como de alteração da situação do registro da ART.

A autenticidade e a validade desta certidão deve ser confirmada no site do Crea-MG (www.crea-mg.org.br) ou no site do Confea (www.confea.org.br).

A falsificação deste documento constitui crime previsto no Código Penal Brasileiro, sujeitando o autor à respectiva ação penal.

Conselho Regional de Engenharia e Agronomia de Minas Gerais

Av Álvares Cabral, 1600 - Santo Agostinho - Belo Horizonte, CEP:30170-917

Telefone: (31)3299-8700 - Ouvidoria: 0800.263.0273 - Atendimento: 0800.031.2732 - www.crea-mg.org.br



ATESTADO DE CAPACIDADE TÉCNICA

000756



O Município de Cuiabá - Gabinete do Prefeito, pessoa jurídica de direito público, inscrita no CNPJ nº 03.533.064/0001-46, instalada na Praça Alencastro, nº 158, bairro Centro, Cuiabá-MT, CEP: 78.005-906, ATESTA PARA OS DEVIDOS FINS QUE a empresa DEODE INOVAÇÃO E EFICIÊNCIA LTDA, com sede a Rua Batista de Oliveira, nº 1164, Sala 208, Bairro Centro, Juiz de Fora- MG, CEP: 36010-532, inscrita no CNPJ nº 15.103.354/0001-39, (CREA- nº55515), através de sua responsável técnica Denise Sanches de Melo, Engenheira Eletricista, com registro no CREA-MG 04.0.0000175922 elaborou estudo, projeto, estudo da viabilidade técnica e econômica considerando a utilização racional de energia elétrica com elaboração de diagnóstico energético e estratégia de M&V para eficiência do sistema de Iluminação Pública do Município de Cuiabá, instalada na Praça Alencastro, nº 158, bairro Centro, Cuiabá-MT, CEP: 78.005-906, contemplando 455 lâmpadas. Realizado por meio da CPP 002/2019 Energisa-MT, no período de 15/07/2019 a 28/08/2019, no valor de R\$ 19.565,21.

A empresa acima citada atendeu satisfatoriamente todas as exigências técnicas demandadas para a elaboração dos serviços citados acima, não tendo nada que a desabone sua conduta.

Por ser verdade, firmo o presente.

Cuiabá, 14 de outubro de 2020



Wellington Simões
Diretor Técnico de Obras e Serviços/SMS
CPF:098.973.478-10



SECRETARIA
DE SAÚDE

Rua General Anibal da Mata, nº 139, Duque de Caxias I.
Telefones: (65) 3617-7355 / 3617-7368
Cep.: 78043-268 - Cuiabá/MT - www.cuiaba.mt.gov.br



Certidão de Acervo Técnico - CAT CREA-MG
Resolução nº 1.025, de 30 de outubro de 2009

CAT COM REGISTRO DE ATESTADO
1420200006633
Atividade concluída

CERTIFICAMOS, em cumprimento ao disposto na Resolução nº 1.025, de 30 de outubro de 2009, do Confea, que consta dos assentamentos deste Conselho Regional de Engenharia e Agronomia de Minas Gerais - CREA-MG, o Acervo Técnico do profissional DENISE SANCHES DE MELO referente à(s) Anotação(ões) de Responsabilidade Técnica - ART abaixo descrita(s):

Profissional: DENISE SANCHES DE MELO
Registro: 04.0.0000175922 RNP: 1400617480
Título Profissional: ENGENHEIRA ELETRICISTA - ELETRONICA

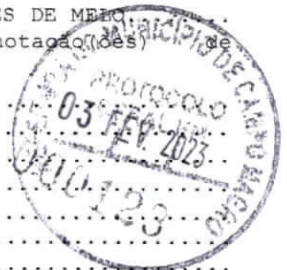

Número ART: 14201900000005477275.. Tipo de ART: Obra/Serviço - Nova ART
Registrada em: 26/8/2019.. Baixada em: 28/8/2019.
Forma de Registro: Inicial.. Participação Técnica: Individual.
Empresa Contratada: DEODE INOVACAO E EFICIENCIA LTDA.

Contratante: MUNICÍPIO DE CUIABÁ - GABINETE DO PREFEITO.. CPF/CNPJ: 03533064000146
Logradouro: PRAÇA PC ALENCASTRO.. Nº: 158..
Complemento: .. Bairro: CENTRO..
Cidade: CUIABÁ.. UF: MT.. CEP: 78005-906

Contrato: .. celebrado em .. Vinculado à ART: ..
Valor do contrato: R\$ 19565,21.. Tipo de contratante: PESSOA JURÍDICA DE DIREITO PÚBLICO..
Ação institucional: ..

Endereço da obra/serviço: PRAÇA PC ALENCASTRO.. Nº: 158..
Complemento: .. Bairro: CENTRO..
Cidade: CUIABÁ.. UF: MT.. CEP: 78005-906

Data Início: 15/7/2019. Conclusão efetiva: 28/8/2019. Coord. Geográficas: ..
Finalidade: OUTRO-DETALHAR CAMPO 5 OBSERV... Código: ..
Proprietário: MUNICÍPIO DE CUIABÁ - GABINETE DO PREFEITO.. CPF/CNPJ: 03533064000146

Atividade Técnica: ELABORAÇÃO ESTUDO UTILIZAÇÃO RACIONAL DE ENERGIA ELÉTRICA ILUMINACAO ,
Quantidade 455,00 , Unidade un; ELABORAÇÃO PROJETO UTILIZAÇÃO RACIONAL DE ENERGIA ELÉTRICA ILUMINACAO ,
Quantidade 455,00 , Unidade un; ELABORAÇÃO ESTUDO DE VIABILIDADE TÉCNICA UTILIZAÇÃO RACIONAL DE ENERGIA ELÉTRICA ILUMINACAO ,
Quantidade 455,00 , Unidade un; ELABORAÇÃO ESTUDO DE VIABILIDADE ECONÔMICA UTILIZAÇÃO RACIONAL DE ENERGIA ELÉTRICA ILUMINACAO ,
Quantidade 455,00 , Unidade un.....

Observações
ELABORAÇÃO DIAGNÓSTICO ENERGÉTICO, ESTRATÉGIA DE M&V PARA EFICIENTIZAÇÃO DO SISTEMA DE ILUMINAÇÃO PÚBLICA DO MUNICÍPIO DE CUIABÁ CONTEMPLANDO 455 LAMPADAS. CPP ENERGISA MT 002/2019.....

Informações Complementares
.....

CERTIFICAMOS, finalmente, que se encontra vinculado à presente Certidão de Acervo Técnico - CAT, conforme selos de segurança 422219 a 422219, o documento contendo 1 folha(s), expedido pelo contratante da obra/serviço, a quem cabe a responsabilidade pela veracidade e exatidão das informações nele constantes.....

Certidão de Acervo Técnico nº 1420200006633/2020
25/11/2020 , 11:01:58
1420200006633

A CAT à qual o atestado está vinculado é o documento que comprova o registro do atestado no Crea.
A CAT à qual o atestado está vinculado constituirá prova da capacidade técnico-profissional da pessoa jurídica somente se o responsável técnico indicado estiver ou venha a ser integrado ao seu quadro técnico por meio de declaração entregue no momento da habilitação ou da entrega das propostas.
A CAT é válida em todo o território nacional.

A CAT perderá a validade no caso de modificação dos dados técnicos qualitativos e quantitativos nela contidos, bem como de alteração da situação do registro da ART.
A autenticidade e a validade desta certidão deve ser confirmada no site do Crea-MG (www.crea-mg.org.br) ou no site do Confea (www.confea.org.br).
A falsificação deste documento constitui crime previsto no Código Penal Brasileiro, sujeitando o autor à respectiva ação penal.



Handwritten marks and initials on the right margin.



Certidão de Acervo Técnico - CAT

Resolução Nº 1025 de 30 de Outubro de 2009
Resolução Nº 218 de 29 de Junho de 1973
Resolução Nº 1094 de 31 de Outubro de 2017
Resolução Nº 1050 de 13 de Dezembro de 2013

000758
CREA-MG

CAT COM REGISTRO DE ATESTADO

2797856/2021

Página 1/10

Conselho Regional de Engenharia e Agronomia de Minas Gerais

Atividade concluída

CERTIFICAMOS, em cumprimento ao disposto na Resolução nº 1.025, de 30 de outubro de 2009, do Confea, que consta dos assentamentos deste Conselho Regional de Engenharia e Agronomia de Minas Gerais - Crea-MG, o Acervo Técnico do profissional **DENISE SANCHES DE MELO** referente à(s) Anotação(ões) de Responsabilidade Técnica - ART abaixo discriminada(s):

Profissional: **DENISE SANCHES DE MELO**

Registro: **MG00000175922D MG RNP: 1400617480**

Título profissional: **ENGENHEIRA ELETRICISTA - ELETRÔNICA, ENGENHEIRA ELETRICISTA - ELETRÔNICA**

Número da ART: **MG20210012210** Tipo de ART: **OBRA / SERVIÇO** Registrada em: **14/01/2021** Baixada em: **13/05/2021**
Forma de registro: **SUBSTITUIÇÃO POR ERRO DE DIGITAÇÃO** Participação técnica: **INDIVIDUAL**
Empresa contratada: **DEODE INOVACAO E EFICIENCIA EM ENERGIA LTDA**

Contratante: **MUNICIPIO DE FORMIGA**

Endereço do contratante: **Rua BARÃO DE PIUMHI**

Complemento:

Cidade: **Formiga**

Contrato:

Valor do contrato: **R\$ 20.253,56**

Ação institucional: **Outros**

Endereço da obra/serviço: **Rua BARÃO DE PIUMHI**

Complemento:

Cidade: **Formiga**

Data de início: **17/11/2020**

Conclusão efetiva: **17/12/2020**

Finalidade: **OUTROS**

Proprietário: **MUNICIPIO DE FORMIGA**

Bairro: **CENTRO**

UF: **MG**

CPF/CNPJ: **16.784.720/0001-25**

Nº: **121**

CEP: **35570128**

Celebrado em:

Tipo de contratante: **Pessoa Jurídica de Direito Público**

Nº: **121**

Bairro: **CENTRO**

UF: **MG**

CEP: **35570128**

CPF/CNPJ: **16.784.720/0001-25**

Atividade Técnica: **2014 - Elaboração ELETROTÉCNICA > SISTEMAS DE ILUMINAÇÃO > #11.11.1 - DE SISTEMAS DE ILUMINAÇÃO 40 - Estudo 1007.00 unidade; 2014 - Elaboração ELETROTÉCNICA > SISTEMAS DE ILUMINAÇÃO > #11.11.1 - DE SISTEMAS DE ILUMINAÇÃO 43 - Estudo de viabilidade técnico-econômico 1007.00 unidade; 2014 - Elaboração ELETROTÉCNICA > SISTEMAS DE ILUMINAÇÃO > #11.11.1 - DE SISTEMAS DE ILUMINAÇÃO 80 - Projeto 1007.00 unidade; 2014 - Elaboração ELETROTÉCNICA > SISTEMAS DE ENERGIA ELÉTRICA > #11.9.30 - DE DIAGNÓSTICO ENERGÉTICO 80 - Projeto 1007.00 unidade;**

Observações

ELABORAÇÃO DE DIAGNÓSTICO ENERGÉTICO, ESTRATÉGIA DE M&V E PROJETO EXECUTIVO ATENDENDO A NBR 5101 PARA EFICIENTIZAÇÃO DO SISTEMA DE ILUMINAÇÃO PÚBLICA DO MUNICIPIO DE FORMIGA, CONTEMPLANDO 1007 LÂMPADAS DE IP. CPP 001/2020 CEMIG

Informações Complementares

CERTIFICAMOS, finalmente, que se encontra vinculado à presente Certidão de Acervo Técnico - CAT, o atestado contendo 1 folha(s), expedido pelo contratante da obra/serviço, a quem cabe a responsabilidade pela veracidade e exatidão das informações nele constantes.

Certidão de Acervo Técnico nº 2797856/2021

17/05/2021, 15:42

C1356

A Certidão de Acervo Técnico (CAT) à qual o atestado está vinculado constituirá prova da capacidade técnico-profissional da pessoa jurídica somente se o responsável técnico indicado estiver ou venha a ser integrado ao seu quadro técnico por meio de declaração entregue no momento da habilitação ou da entrega das propostas.

Certificamos que se encontra vinculado à presente CAT o atestado apresentado em cumprimento à Lei nº 8.666/93, expedido pela pessoa jurídica contratante, a quem cabe a responsabilidade pela veracidade e exatidão das informações nele constantes. É de responsabilidade deste Conselho a verificação da atividade profissional em conformidade com a Lei nº 5.194/66 e Resoluções do Conselho Federal de Engenharia e Agronomia - CONFEA.

Esta certidão perderá a validade, caso ocorra qualquer alteração posterior dos elementos cadastrais nela contidos.

A autenticidade desta Certidão pode ser verificada em: <https://crea-mg.sitac.com.br/publico/>, com a chave: C1356



Gr

9 9

Conselho Regional de Engenharia e Agronomia de Minas Gerais

Avenida Álvares Cabral 1600, Santo Agostinho, 30.170-917 - Belo Horizonte/MG

Tel: 08000312732 E-mail: crea-mg@crea-mg.org.br



CREA-MG

Impresso em: **17/05/2021, às 16:40**
Agronomia de Minas Gerais





SECRETARIA MUNICIPAL DE OBRAS E TRÂNSITO

Rua Coronel José Gonçalves D'Amarante, nº 83

Centro – Formiga – MG – CEP: 35570-146

Contato: (37) 3329-1846

secretariafgoobrasetransito@gmail.com

Formiga, 12 de Maio 2021.

Atestado de Capacidade Técnica

O Município de Formiga, pessoa jurídica de direito público, inscrita no CNPJ nº 16.784.720/0001-25, instalada na Rua Barão de Plumhi, nº 121, Centro, Formiga-MG, CEP: 35570-128, ATESTA PARA OS DEVIDOS FINS QUE a empresa DEODE INOVAÇÃO E EFICIÊNCIA EM ENERGIA LTDA, com sede a Rua Batista de Oliveira, nº 1164, Sala 208, Bairro Centro, Juiz de Fora- MG, CEP: 36010-532, inscrita no CNPJ nº 15.103.354/0001-39, (CREA- nº55515), através de sua responsável técnica Denise Sanches de Melo, Engenheira Eletricista, com registro no CREA-MG 04.0.0000175922 elaborou estudo, projeto de iluminação e de diagnóstico energético, estudo da viabilidade técnico-econômico considerando a utilização racional de energia elétrica com elaboração de diagnóstico energético, estratégia de M&V e projeto executivo atendendo a NBR 5101 para efficientização do sistema de Iluminação Pública do Município de Formiga, localizada na Rua Barão de Plumhi, nº 121, Centro, Formiga-MG, CEP: 35570-128, contemplando 1.007 lâmpadas de IP. Realizado por meio da CPP 001/2020 CEMIG, no período de 17/11/2020 a 17/12/2020, no valor de R\$ 20.253,56.

A empresa acima citada atendeu satisfatoriamente todas as exigências técnicas demandadas para a elaboração dos serviços citados, não tendo nada que a desabone sua conduta.

Por ser verdade, firmo o presente.

Eugenio Vilela Junior – CPF 799.185.496-53

Prefeito Municipal



Este documento encontra-se registrado no Conselho Regional de Engenharia e Agronomia de Minas Gerais, vinculado à Certidão nº 2797856/2021, emitida em 17/05/2021



Certidão nº 2797856/2021
17/05/2021, 16:10
Chave de Impressão: C1356

O documento neste ato registrado foi emitido em 13/05/2021 e contém 1 folhas



000760



**PREFEITURA MUNICIPAL DE RIO VERDE
ESTADO DE GOIÁS**

ATESTADO DE CAPACIDADE TÉCNICA



A Prefeitura Municipal de Rio Verde, pessoa jurídica de direito público, inscrita no CNPJ nº 02.056.729/0001-05, instalado na Avenida Presidente Vargas, Vila Maria, Rio Verde - GO, CEP: 75905-310, ATESTA PARA OS DEVIDOS FINS QUE a empresa DEODE INOVAÇÃO E EFICIÊNCIA EM ENERGIA LTDA., com sede na Rua Batista de Oliveira, nº 1164, Sala 208, Bairro Centro, Juiz de Fora- MG, CEP: 36010-532, inscrita no CNPJ nº 15.103.354/0001-39, (CREA- nº55515), através de sua responsável técnica Denise Sanches de Melo, Engenheira Eletricista, com registro no CREA-MG 04.0.0000175922 elaborou estudo, projeto, estudo da viabilidade técnica e econômica considerando a utilização racional de energia elétrica com elaboração de diagnóstico energético, estratégia de M&V e luminotécnico para efficientização dos sistemas de Iluminação Pública do Município de Rio Verde, cuja prefeitura é localizada na Avenida Presidente Vargas, bairro Vila Maria, Rio Verde-GO, CEP: 75905-310, contemplando 574 lâmpadas e sistema de gestão em 87 pontos. Realizado por meio da CPP 002/2019 ENEL GO, no período de 09/09/2019 a 16/12/2019 no valor de R\$29.346,29.

A empresa acima citada atendeu satisfatoriamente todas as exigências técnicas demandadas para a elaboração das atividades descritas acima, não tendo nada que a desabone sua conduta.

Por ser verdade, firmo o presente.

Rio Verde, 15 de setembro de 2020.

Álvaro César de Souza Costa
Secretário Municipal de Planejamento e Gestão
Decreto 1.173
Prefeitura Municipal de Rio Verde-GO



W

CP

J



Certidão de Acervo Técnico - CAT CREA-MG
Resolução nº 1.025, de 30 de outubro de 2009

Conselho Regional de Engenharia e Agronomia de Minas Gerais

CAT COM REGISTRO DE ATESTADO
142020006294
Atividade concluída

000761

Página 1/1

CERTIFICAMOS, em cumprimento ao disposto na Resolução nº 1.025, de 30 de outubro de 2009, do Confea, que consta dos assentamentos deste Conselho Regional de Engenharia e Agronomia de Minas Gerais - CREA-MG, o Acervo Técnico do profissional DENISE SANCHES DE MELO.....
..... referente à(s) Anotação(ões) de
Responsabilidade Técnica - ART abaixo descrita(s):

Profissional: DENISE SANCHES DE MELO.....
Registro: 04.0.0000175922..... RNP: 1400617480.....
Título Profissional: ENGENHEIRA ELETRICISTA - ELETRONICA.....

Número ART: 1420190000005717024.. Tipo de ART: Obra/Serviço - Nova ART.....
Registrada em: 5/12/2019..... Baixada em: 16/12/2019.....
Forma de Registro: Inicial..... Participação Técnica: Individual.....
Empresa Contratada: DEODE INOVACAO E EFICIENCIA LTDA.....

Contratante: MUNICÍPIO DE RIO VERDE..... CPF/CNPJ: 02056729000105
Logradouro: AVENIDA PRESIDENTE VARGAS..... Nº: 3215..
Complemento: Bairro: VILA MARIA.....
Cidade: RIO VERDE..... UF: GO..... CEP: 75905-310
Contrato: ANEEL-000035-0097.... celebrado em Vinculado à ART:
Valor do contrato: R\$ 29346,29..... Tipo de contratante: PESSOA JURÍDICA DE DIREITO PÚBLICO.....
Ação institucional:
Endereço da obra/serviço: AVENIDA PRESIDENTE VARGAS..... Nº: 3215..
Complemento: Bairro: VILA MARIA.....
Cidade: RIO VERDE..... UF: GO..... CEP: 75905-310

Data Início: 9/9/2019.. Conclusão efetiva: 16/12/2019 Coord. Geográficas:
Finalidade: OUTRO-DETALHAR CAMPO 5 OBSERV.... Código:
Proprietário: MUNICÍPIO DE RIO VERDE..... CPF/CNPJ: 02056729000105
Atividade Técnica: ELABORAÇÃO ESTUDO UTILIZAÇÃO RACIONAL DE ENERGIA ELÉTRICA LAMPADAS ,
Quantidade 574,00 , Unidade un; ELABORAÇÃO PROJETO UTILIZAÇÃO RACIONAL DE ENERGIA ELÉTRICA
LAMPADAS , Quantidade 574,00 , Unidade un; ELABORAÇÃO ESTUDO DE VIABILIDADE TÉCNICA
UTILIZAÇÃO RACIONAL DE ENERGIA ELÉTRICA LAMPADAS , Quantidade 574,00 , Unidade un;
ELABORAÇÃO ESTUDO DE VIABILIDADE ECONÔMICA UTILIZAÇÃO RACIONAL DE ENERGIA ELÉTRICA LAMPADAS
, Quantidade 574,00 , Unidade un.....

Observações

ELABOR DIAGNÓST ENERGÉT, ESTRAT. DE M&V E LUMINOTÉCNICO PARA EFICIENTIZAÇÃO DO SISTEMA DE
ILUMINAÇÃO PÚBLICA DE RIO VERDE-GO CONTEMP. 574 LAMPADAS E SIST. DE GESTÃO EM 87 PONTOS.
CPP 002/2019 ENEL GO.....

Informações Complementares

CERTIFICAMOS, finalmente, que se encontra vinculado à presente Certidão de Acervo Técnico - CAT, conforme selos de segurança 422178 a 422178, o documento contendo 1 folha(s), expedido pelo contratante da obra/serviço, a quem cabe a responsabilidade pela veracidade e exatidão das informações nele constantes.....

Certidão de Acervo Técnico nº 142020006294/2020

10/11/2020, 09:01:56

142020006294

A CAT à qual o atestado está vinculado é o documento que comprova o registro do atestado no Crea.

A CAT à qual o atestado está vinculado constituirá prova da capacidade técnico-profissional da pessoa jurídica somente se o responsável técnico indicado estiver ou venha a ser integrado ao seu quadro técnico por meio de declaração entregue no momento da habilitação ou da entrega das propostas.

A CAT é válida em todo o território nacional.

A CAT perderá a validade no caso de modificação dos dados técnicos qualitativos e quantitativos nela contidos, bem como de alteração da situação do registro da ART.

A autenticidade e a validade desta certidão deve ser confirmada no site do Crea-MG (www.crea-mg.org.br) ou no site do Confea (www.confea.org.br).

A falsificação deste documento constitui crime previsto no Código Penal Brasileiro, sujeitando o autor à respectiva ação penal.

Conselho Regional de Engenharia e Agronomia de Minas Gerais

Av Álvares Cabral, 1500 - Santo Agostinho - Belo Horizonte, CEP:30170-917

Telefone (31)3299-8700 - Ouvidoria: 0800 283 0273 - Atendimento: 0800 031 2732 - www.crea-mg.org.br





Certidão de Acervo Técnico - CAT

Resolução Nº 1025 de 30 de Outubro de 2009
Resolução Nº 218 de 29 de Junho de 1973
Resolução Nº 1094 de 31 de Outubro de 2017
Resolução Nº 1050 de 13 de Dezembro de 2013

000762
CREA-MG

Página 1/14
CAT COM REGISTRO DE ATESTADO

2804015/2021

Conselho Regional de Engenharia e Agronomia de Minas Gerais

Atividade concluída

CERTIFICAMOS, em cumprimento ao disposto na Resolução nº 1.025, de 30 de outubro de 2009, do Confea, que consta dos assentamentos deste Conselho Regional de Engenharia e Agronomia de Minas Gerais - Crea-MG, o Acervo Técnico do profissional **DENISE SANCHES DE MELO** referente à(s) Anotação(ões) de Responsabilidade Técnica - ART abaixo discriminada(s):

Profissional: **DENISE SANCHES DE MELO**

Registro: **MG00000175922D MG RNP: 1400617480**

Título profissional: **ENGENHEIRA ELETRICISTA - ELETRÔNICA, ENGENHEIRA ELETRICISTA - ELETRÔNICA**

Número da ART: **MG20210015063** Tipo de ART: **OBRA / SERVIÇO** Registrada em: **14/01/2021** Baixada em: **01/06/2021**
Forma de registro: **SUBSTITUIÇÃO POR ERRO DE DIGITAÇÃO** Participação técnica: **INDIVIDUAL**
Empresa contratada: **DEODE INOVACAO E EFICIENCIA EM ENERGIA LTDA**

Contratante: **MUNICIPIO DE ALMENARA**

Endereço do contratante: **Praça DR. HELIO ROCHA GUIMARAES**

Complemento:

Cidade: **Almenara**

Contrato:

Valor do contrato: **R\$ 22.476,71**

Ação institucional: **Outros**

Endereço da obra/serviço: **Praça DR. HELIO ROCHA GUIMARAES**

Complemento:

Cidade: **Almenara**

Data de início: **17/11/2020**

Conclusão efetiva: **17/12/2020**

Finalidade: **OUTROS**

Proprietário: **MUNICIPIO DE ALMENARA**

Bairro: **CENTRO**

UF: **MG**

CPF/CNPJ: **18.349.894/0001-95**

Nº: **27**

CEP: **39900000**

Celebrado em:

Tipo de contratante: **Pessoa Jurídica de Direito Público**

Nº: **27**

Bairro: **CENTRO**

UF: **MG**

CEP: **39900000**

CPF/CNPJ: **18.349.894/0001-95**

Atividade Técnica: **2014 - Elaboração ELETROTÉCNICA > SISTEMAS DE ILUMINAÇÃO > #11.11.1 - DE SISTEMAS DE ILUMINAÇÃO 40 - Estudo 974.00 unidade; 2014 - Elaboração ELETROTÉCNICA > SISTEMAS DE ILUMINAÇÃO > #11.11.1 - DE SISTEMAS DE ILUMINAÇÃO 43 - Estudo de viabilidade técnico-econômico 974.00 unidade; 2014 - Elaboração ELETROTÉCNICA > SISTEMAS DE ILUMINAÇÃO > #11.11.1 - DE SISTEMAS DE ILUMINAÇÃO 80 - Projeto 974.00 unidade; 2014 - Elaboração ELETROTÉCNICA > SISTEMAS DE ENERGIA ELÉTRICA > #11.9.30 - DE DIAGNÓSTICO ENERGÉTICO 80 - Projeto 974.00 unidade;**

Observações

ELABORAÇÃO DE DIAGNÓSTICO ENERGÉTICO, ESTRATÉGIA DE M&V E PROJETO EXECUTIVO ATENDENDO A NBR 5101 PARA EFICIENTIZAÇÃO DO SISTEMA DE ILUMINAÇÃO PÚBLICA DO MUNICIPIO ALMENARA, CONTEMPLANDO 974 LÂMPADAS DE IP. CPP 001/2020 CEMIG

Informações Complementares

CERTIFICAMOS, finalmente, que se encontra vinculado à presente Certidão de Acervo Técnico - CAT, o atestado contendo 1 folha(s), expedido pelo contratante da obra/serviço, a quem cabe a responsabilidade pela veracidade e exatidão das informações nele constantes.

Certidão de Acervo Técnico nº 2804015/2021

24/06/2021, 15:25

cz288

A Certidão de Acervo Técnico (CAT) à qual o atestado está vinculado constituirá prova da capacidade técnico-profissional da pessoa jurídica somente se o responsável técnico indicado estiver ou venha a ser integrado ao seu quadro técnico por meio de declaração entregue no momento da habilitação ou da entrega das propostas.

Certificamos que se encontra vinculado à presente CAT o atestado apresentado em cumprimento à Lei nº 8.666/93, expedido pela pessoa jurídica contratante, a quem cabe a responsabilidade pela veracidade e exatidão das informações nele constantes. É de responsabilidade deste Conselho a verificação da atividade profissional em conformidade com a Lei nº 5.194/66 e Resoluções do Conselho Federal de Engenharia e Agronomia - CONFEA.

Esta certidão perderá a validade, caso ocorra qualquer alteração posterior dos elementos cadastrais nela contidos.

A autenticidade desta Certidão pode ser verificada em: <https://crea-mg.sitac.com.br/publico/>, com a chave: cz288



Conselho Regional de Engenharia e Agronomia de Minas Gerais

Avenida Álvares Cabral 1600, Santo Agostinho, 30.170-917 - Belo Horizonte/MG

Tel: 08000312732 E-mail: crea-mg@crea-mg.org.br



CREA-MG

Impresso em: 24/06/2021, às 16:14.
Agrônoma de Minas Gerais



DEODE

inovação & eficiência

000764

CRITÉRIOS DA SELEÇÃO

ITEM 02



Número de projetos de eficiência energética do Programa de eficiência da ANEEL APROVADOS e EXECUTADOS na tipologia prédios públicos (poder público) junto as Chamadas Públicas (comprovação através da certidão de acervo técnico em nome da empresa proponente e devidamente registrada no CREA)

CP
C
A